



---

SLK

---

ACTIVIDAD

---

RESULTADOS

---

GALERÍA

---







« El sector de la construcción está afrontando cambios y mutaciones profundas para dar respuesta a los retos que supone la transición tecnológica y ecológica. Y estos cambios tendrán sin duda efecto en el empleo y más en concreto, sobre la aparición de oficios emergentes que tendrán que colaborar, estar al lado de los profesionales tradicionales, Y que harán frente a los nuevos desafíos que demanda el cambio climático o la digitalización. Desde el grupo SLK nos estamos preparando para ese, ya llegado, nuevo escenario, para ser lo más operativo posible en nuestras obras, hacer más y mejor, con una voluntad y una necesidad de modernizarnos. Será necesario formar profesionales especialistas en optimización energética, en digitalización, fabricación aditiva, domótica o realidad virtual, que colaboren a pie de obra con los profesionales habituales, en aras a desarrollar novedosos procesos y formas de construir.

En eso estamos en SLK y para ello tenemos en cuenta que, edificar es un trabajo constructivo en equipo, ese trabajo es necesario para nuestro desarrollo, para nuestro progreso, la mejora de nuestro futuro y la de nuestro equipo humano, nuestro activo más apreciado. »

**JOSU SÁNCHEZ**  
Consejero delegado Grupo SLK Sarkis Lagunketa.

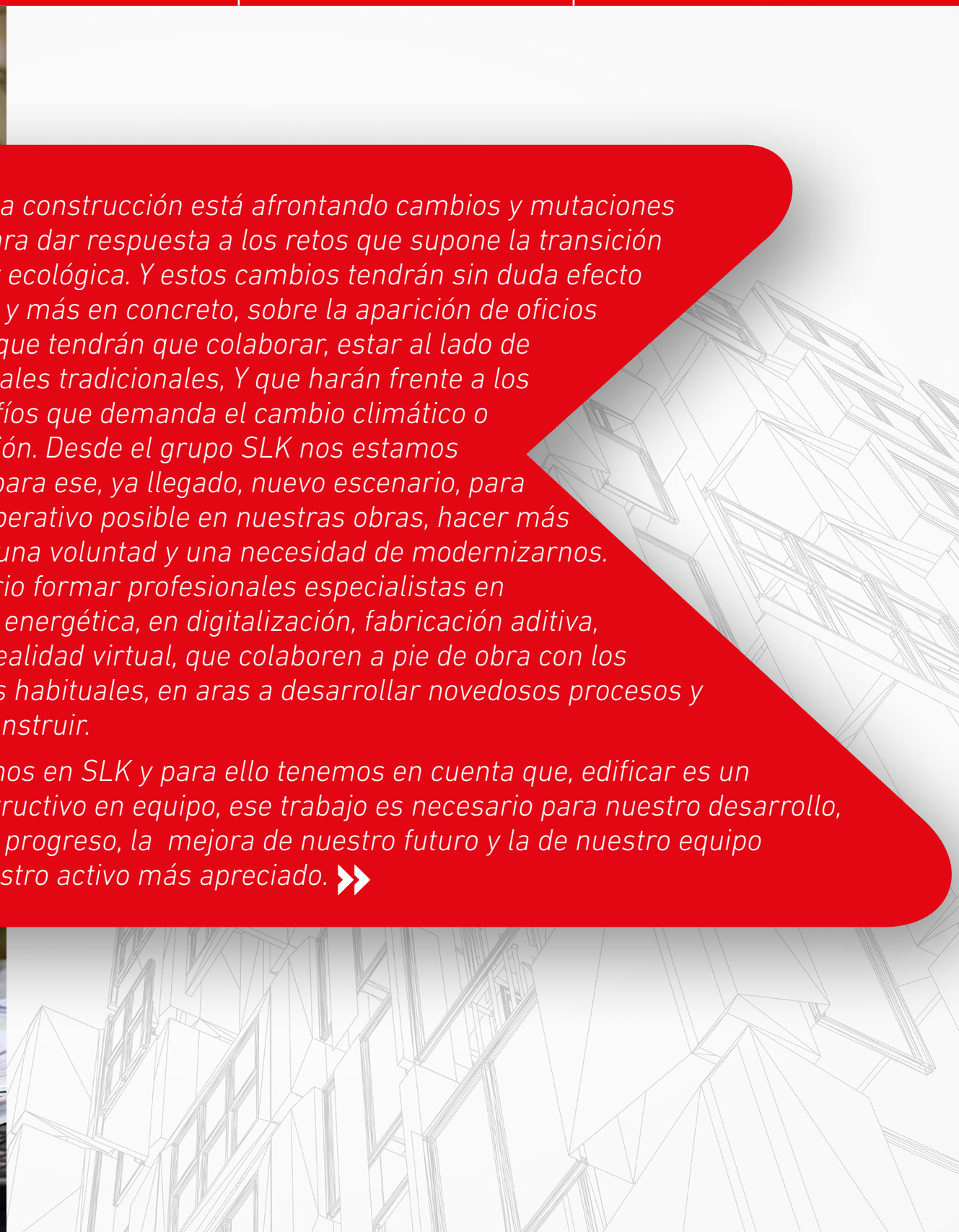

**LUIS ALBA**  
Director General Grupo SLK Sarkis Lagunketa.



« Estamos aprovechando la tendencia positiva de nuestra actividad y resultados en éstos últimos años, para la mejora eficiente de nuestros sistemas y así, facilitar a las personas su desempeño, con una formación adecuada, con equipos bien liderados, gestionando las personas y planificando su relevo en un contexto difícil para el Sector en el que esta gestión avanzada, marcará la diferencia entre las organizaciones. »



ESTRUCTURA SOCIETARIA  
(Principales empresas)

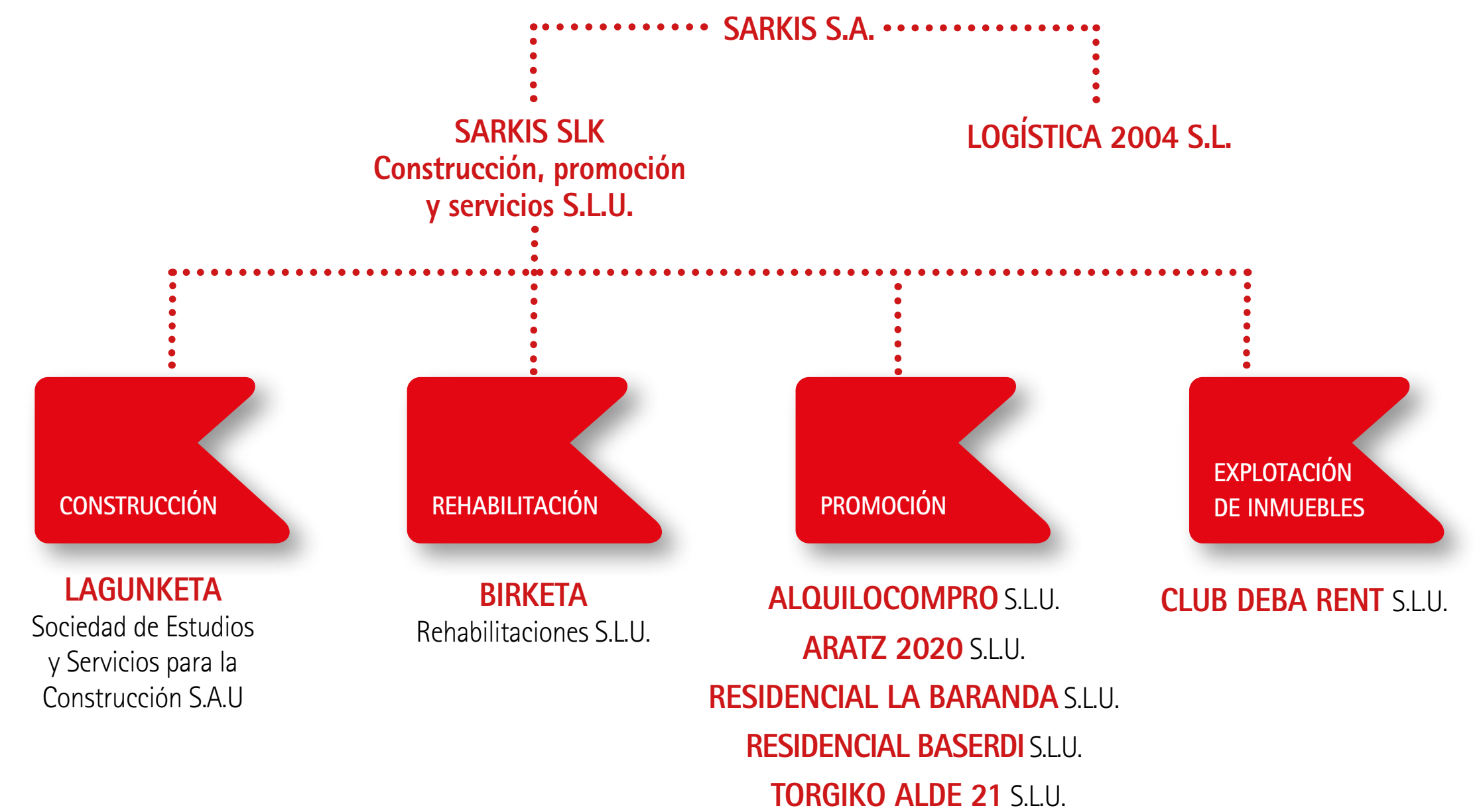

35 VPO IZARRA, SECTOR RCP-10  
construcción de 13 viviendas  
**Promotor:** Alquilerocompro Gasteiz SLU  
**Constructor:** Lagunketa SAU  
**Arquitectos:** Patxi Cortázar



## PERSONAS

### PERFIL DEL EQUIPO DE SLK

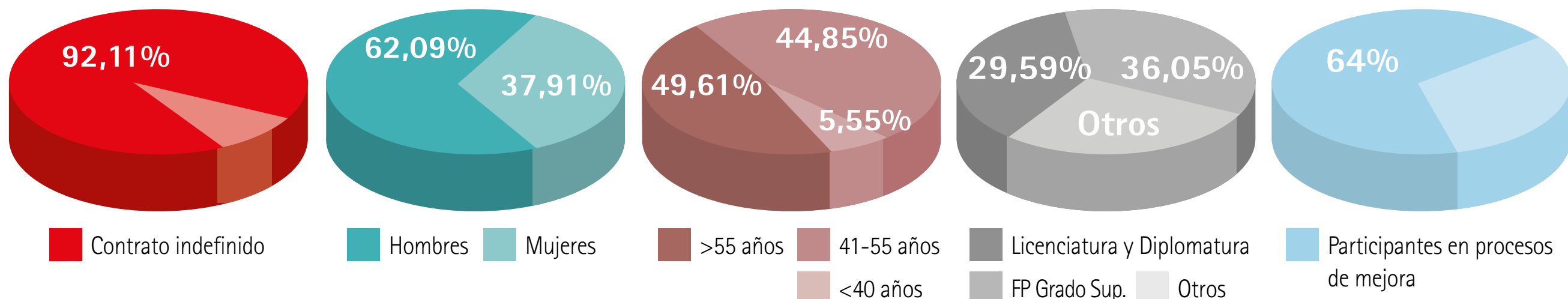

### PARTICIPACIÓN EN PROCESOS DE MEJORA

Invertimos en nuevos programas para la gestión de la empresa, tanto en HARDWARE como en SOFTWARE para apoyar los procesos operativos.

<p><b>BUSINESS CENTRAL.</b> Microsoft Dynamics 365</p>	<p><b>METACONTRATAS.</b> Control documental acceso gremios a obras.</p>
<p><b>COMPLIANCE + LOPD + CANAL DE DENUNCIAS</b></p>	<p><b>IRONTEC.</b> Nueva central telefónica y routers obras.</p>
<p><b>FACTORIAL.</b> Control personal: vacaciones, jornadas de trabajo, comunicaciones internas, etc.</p>	<p><b>SOASA.</b> Nuevas fotocopiadoras, impresoras, escaners canon</p>
<p><b>DERTEN.</b> Nuevos controles en CIBERSEGURIDAD para nuestros equipos y en la nube.</p>	

## CLIENTES

### CONSTRUCCIÓN Y REHABILITACIÓN



### CONSULTORÍA, SERVICIOS Y PROMOCIÓN



## ALIADOS

### CONSTRUCCIÓN Y REHABILITACIÓN



### CONSULTORÍA DE PROYECTOS



### SERVICIOS



### PROMOCIÓN Y EXPLOTACIÓN DE INMUEBLES





## PRINCIPALES MAGNITUDES ECONÓMICAS (millones de euros)

INGRESOS (acumulado últimos 5 años)

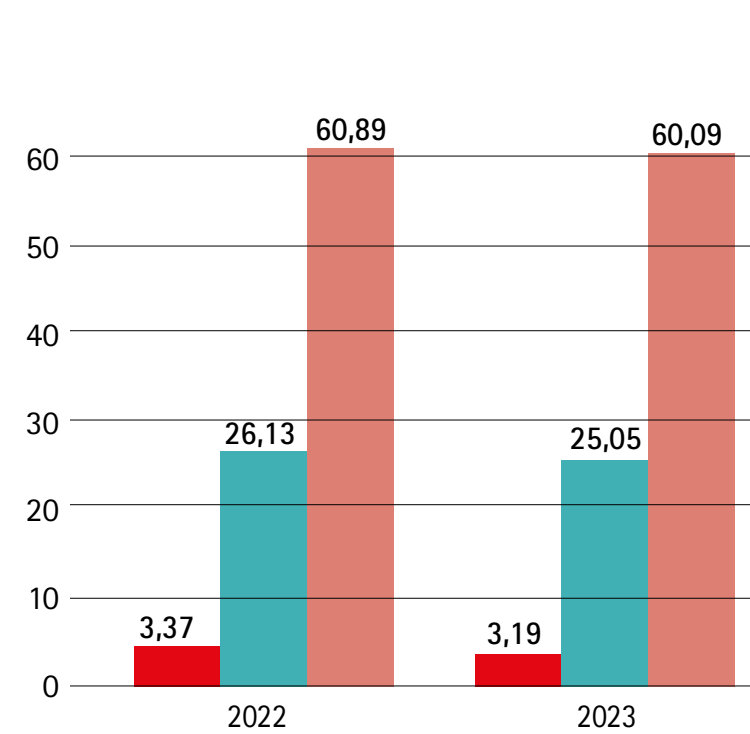

■ Explotación de inmuebles y servicios  
■ Promoción de inmuebles  
■ Construcción

DATOS MEDIOS

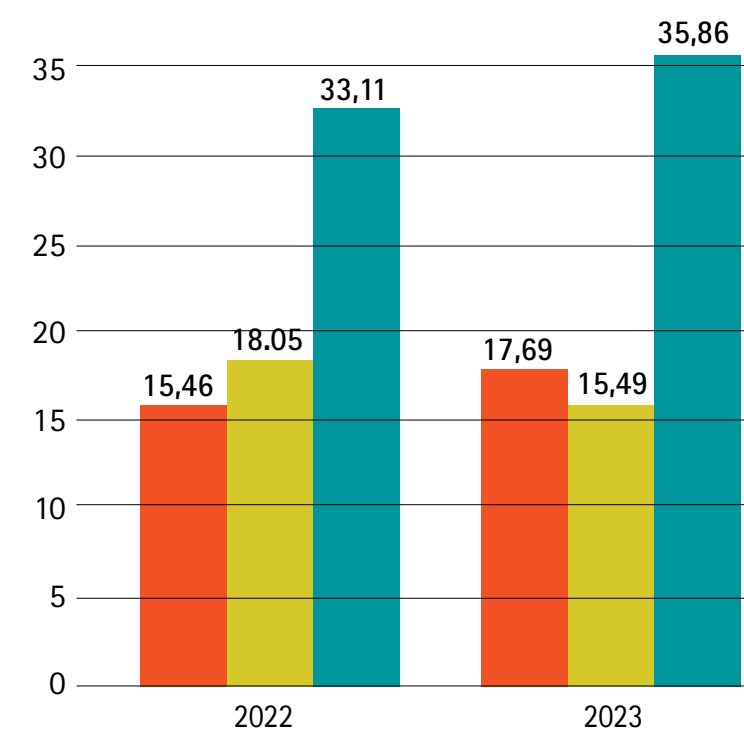

■ Importe neto de la cifra de negocio  
■ Patrimonio neto  
■ Total activos

CARTERA DE OBRAS

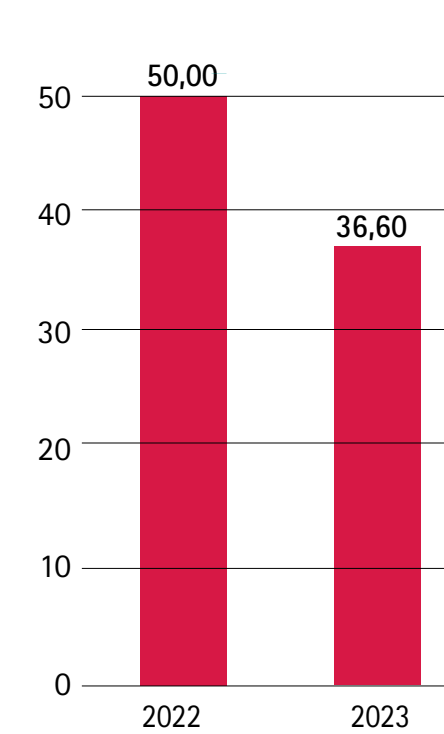

EVOLUCIÓN DATOS CONSULTORÍA DE PROYECTOS 2021-2023

Importe estudiado

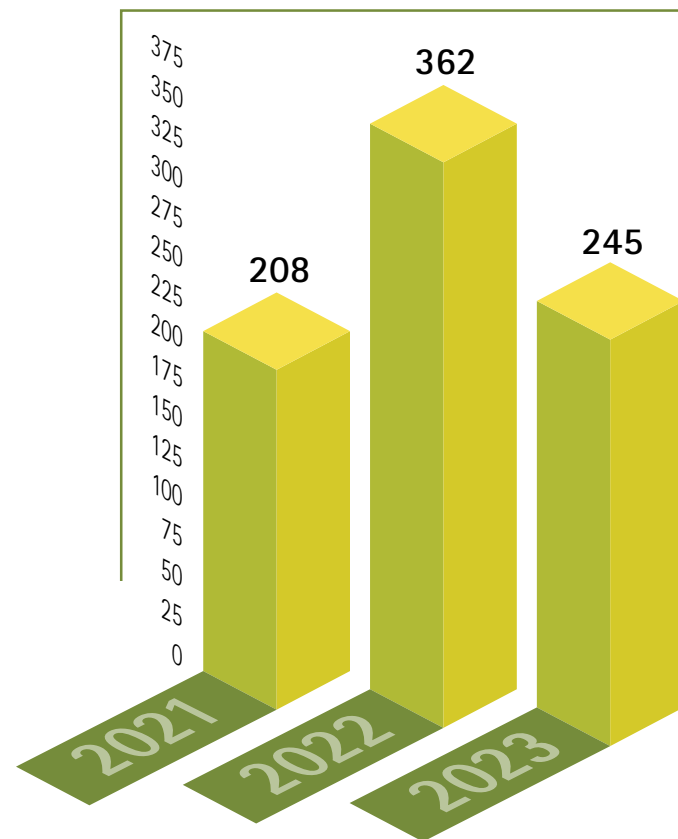

Importe presentado

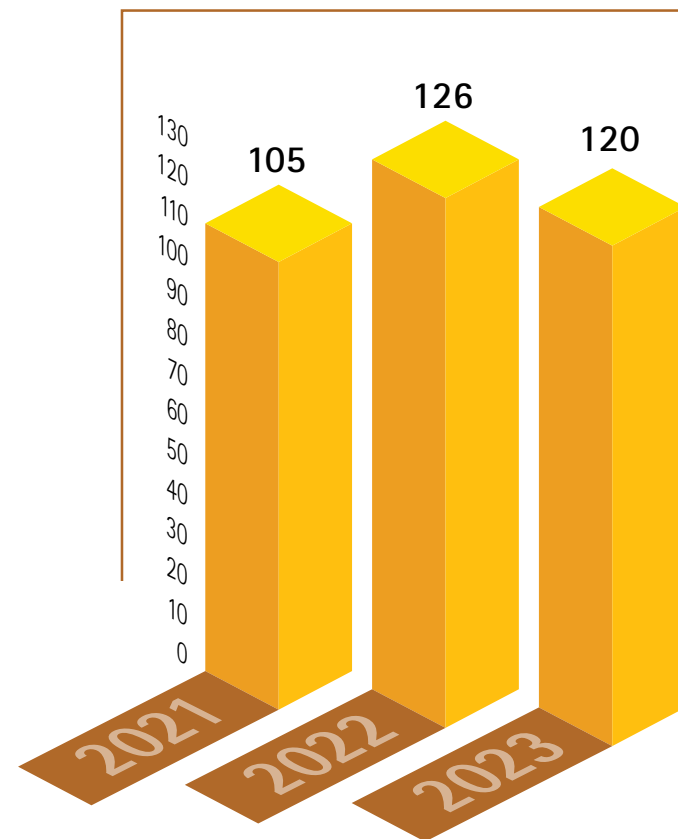

Importe adjudicado

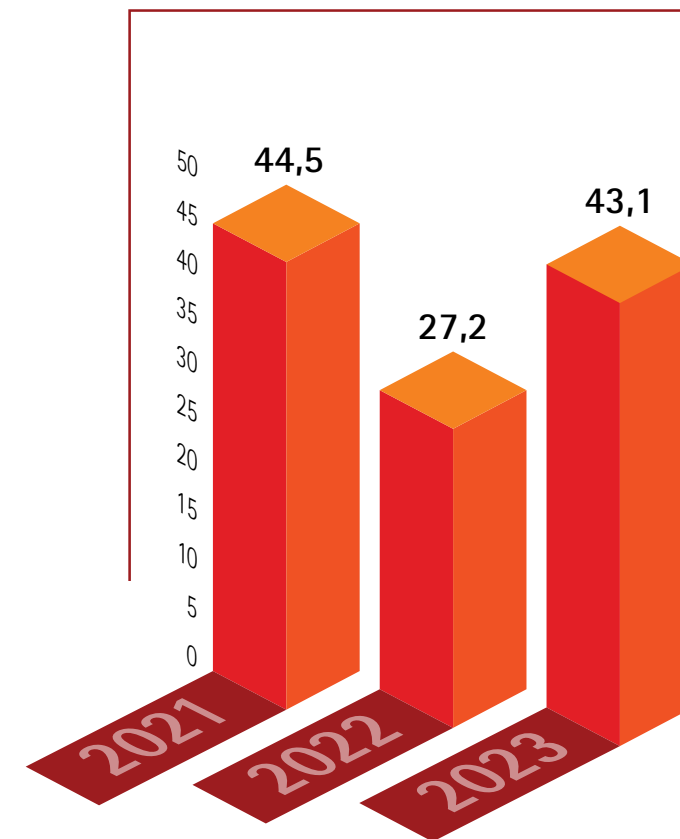

## APARCAMIENTOS



7.413 plazas de aparcamiento, fruto de las labores de consultoría, promoción y construcción desarrolladas por SLK y avaladas por su know-how del sector



3.632 plazas en Álava



2.907 plazas en Bizkaia



809 plazas en Navarra

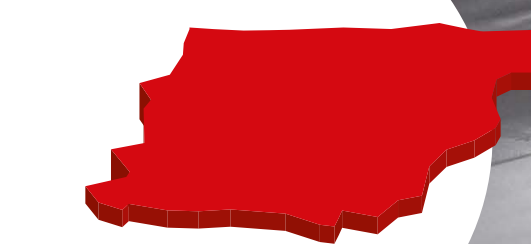

65 plazas en Gipuzkoa



RESIDENCIAL LA BARANDA  
construcción de 13 viviendas  
**Promotor:** Residencial La Baranda SLU  
**Constructor:** Lagunketa SAU  
**Arquitectos:** Odavoz / Barron y Ciudad



## RESULTADOS EN LA SOCIEDAD

### PARTICIPACIÓN EN EL TEJIDO SOCIAL DEL ENTORNO

#### ÁMBITO PROFESIONAL



#### ÁMBITO SOCIOCULTURAL



#### ÁMBITO EMPRESARIAL



#### ÁMBITO DEPORTIVO



### CONTRIBUCIÓN SOCIAL A TRAVÉS DE IMPUESTOS DIRECTOS Y RECAUDADOS (en euros)

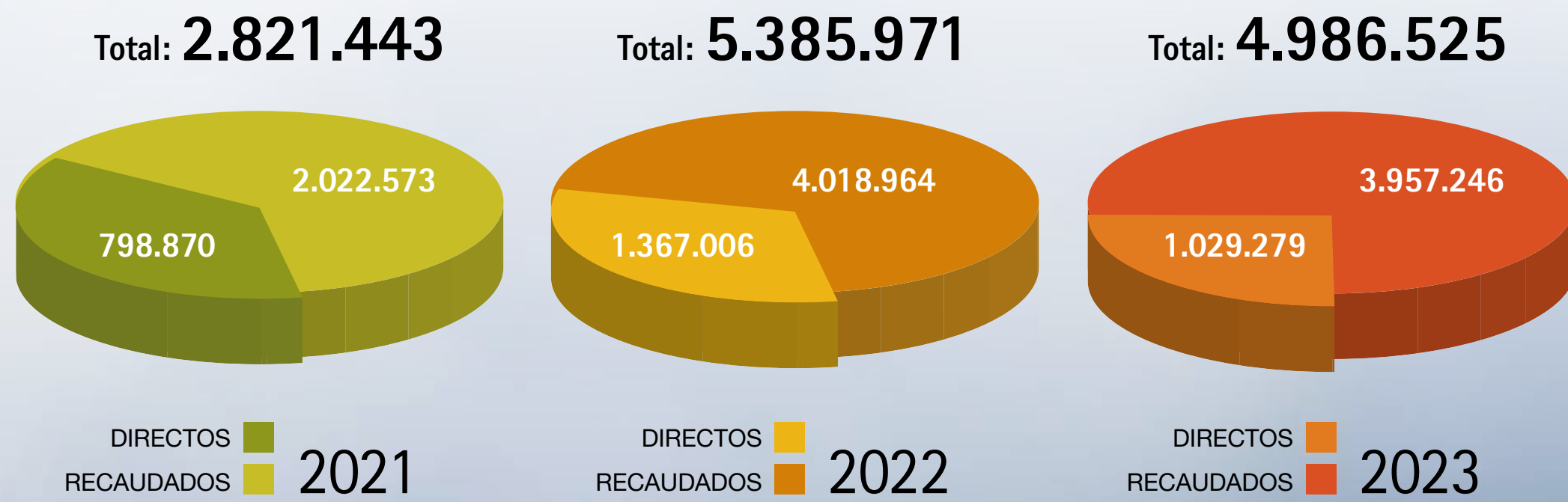

**DOMUS** - Edificación residencial de 48 viviendas en Salburua, Vitoria-Gasteiz  
**Promotor:** Mirador de Iliada S.L.U.  
**Constructor:** Lagunketa SAU  
**Arquitectos:** Joaquin Jover Laguardia / Tomas Gonzalez Miñano

## APORTACIÓN A LA COMUNIDAD

Aportaciones al mundo educativo: Acto de graduación apadrinado por Luis Alba en la Facultad de Economía y Empresa de Vitoria Gasteiz.



Colaboración en manifestaciones culturales. Belén teatralizado Zurbano.



Nuestro compañero y arquitecto, FERNANDO MARTINEZ HINOJAL ha entrado a formar parte de la Nueva Junta Directiva del COAVN/A.

Colaboración con la GALA BENÉFICA AMUSUFEST. Organizado por GRUPO AMUTIO.

Aportaciones al mundo educativo: para la Facultad de Economía y Empresa del Campus de Álava y para ESIC editorial

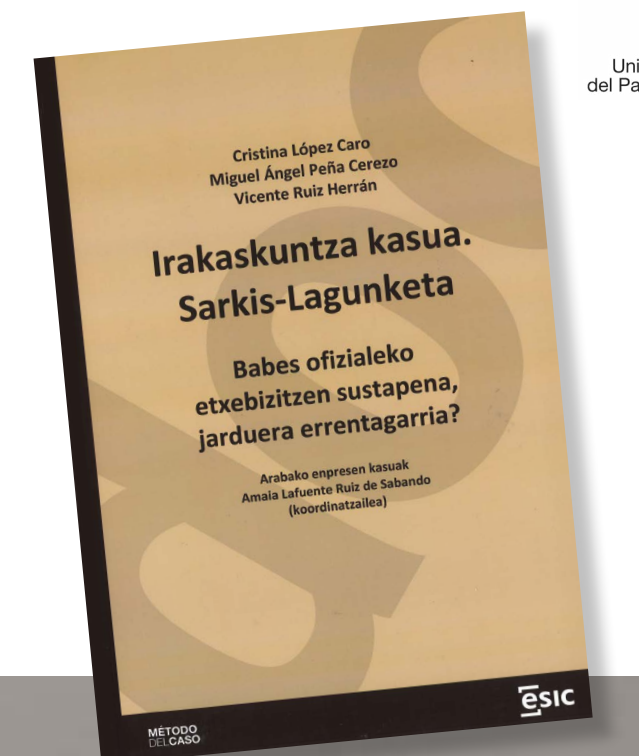

Universidad del País Vasco Euskal Herriko Unibertsitatea



**REFORMA EDIFICIO SEA**  
**Promotor:** S.E.A.  
**Constructor:** UTE Edificio SEA  
**Arquitectos:** Alberto Esparza Resano y Jose Mª Alberola Arbolí



## CERTIFICACIONES Y PROCESOS DE MEJORA

1998



2000



2009



Certificación OHSAS  
Certificación Eficiencia  
Energética. ISO para  
Sarkis Aparcamientos S.L.

2012



Q de plata a la  
Calidad de Gestión  
Presentación de  
Memoria EFQM  
para evaluación  
externa.

2017  
2019

Certificación AENOR  
conforme a revisión  
de la Norma que  
incluye  
criterios de EFQM  
(Excelencia)

2020

Auditorías de  
seguimiento de  
las normas ISO  
14001:2015,  
ISO 9001:2015 y  
adaptación de la  
OHSAS 18001 a la  
nueva norma ISO  
45001:2018



2021  
2022  
2023

Renovación y  
seguimiento de  
certificaciones  
ISO 14001-2015  
ISO 9001-2015  
ISO 45001-2018

2024

Renovación certificados:  
ISO 14001:2015  
ISO 9001: 2015  
ISO 45001:2023

SARKIS S.A. • LAGUNKETA S.A. • BIRKETA REHABILITACIONES S.L.

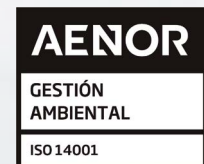

## IMPACTO AMBIENTAL Y SEGURIDAD

Mantenemos el seguimiento de indicadores para cumplir con nuestros objetivos en mejora medioambiental y seguridad.

CONSUMO GASOIL/OBRA

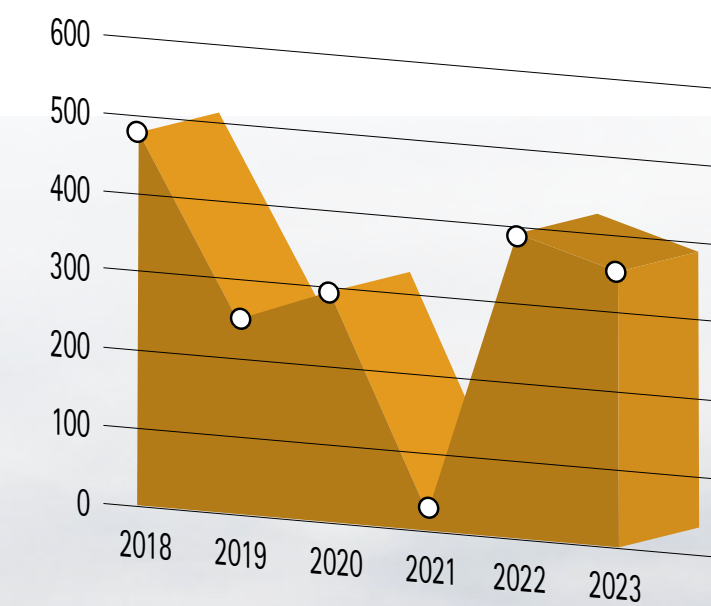

CONSUMO AGUA/OBRA

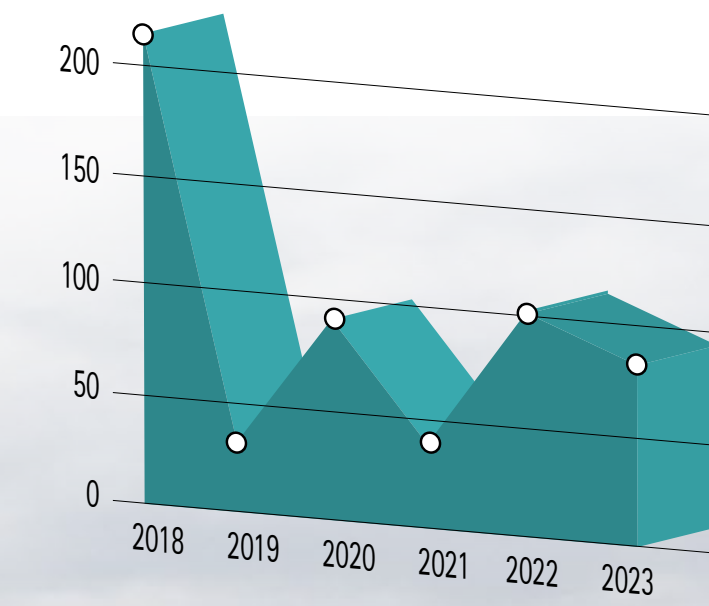

CONSUMO ELECTRICIDAD/OBRA

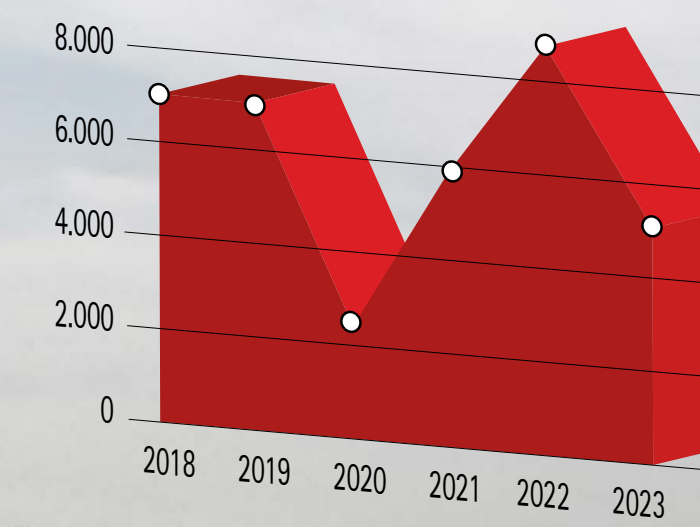

Nº TOTAL ACCIDENTES

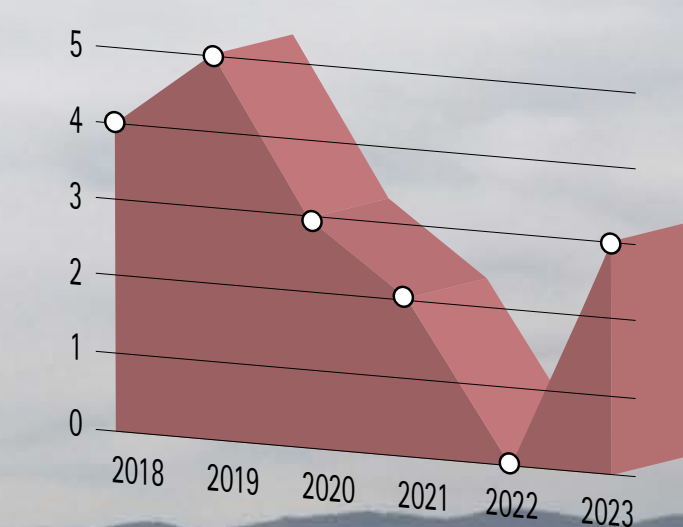



Servicios de explotación y mantenimiento de la Estación Depuradora de Aguas Residuales de Crispijana y otras instalaciones periféricas del sistema de saneamiento en Álava  
**Promotor:** AMVISA – Ayuntamiento de Vitoria-Gasteiz  
**Explotación:** UTE EDAR CRISPIJANA





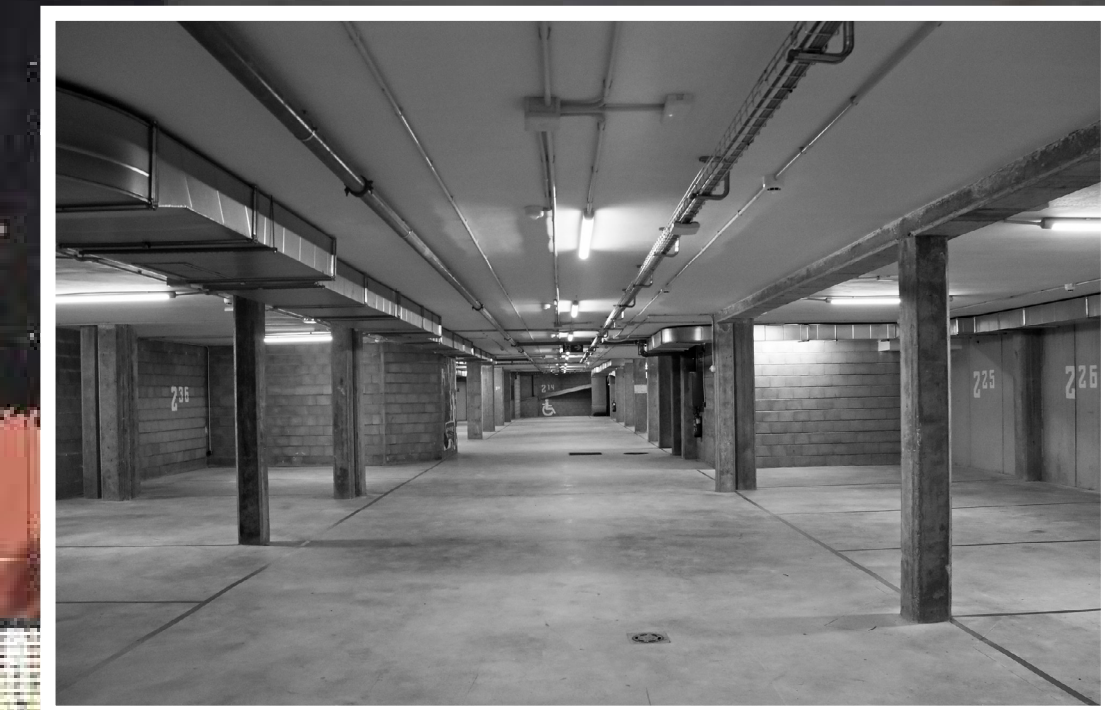
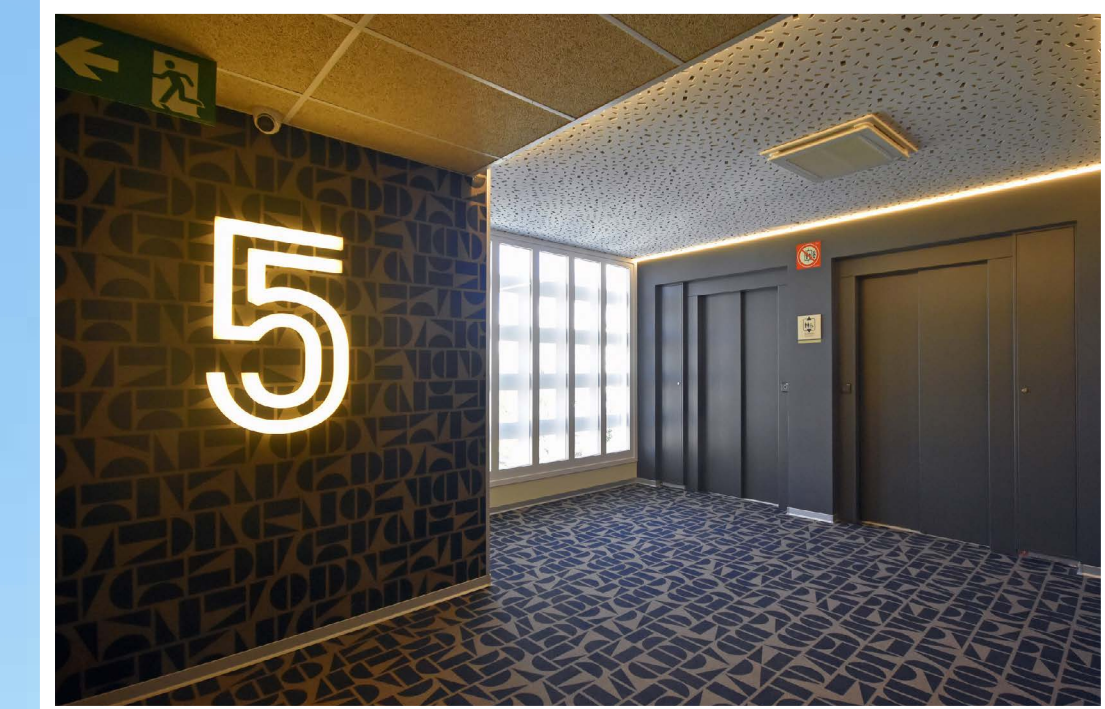
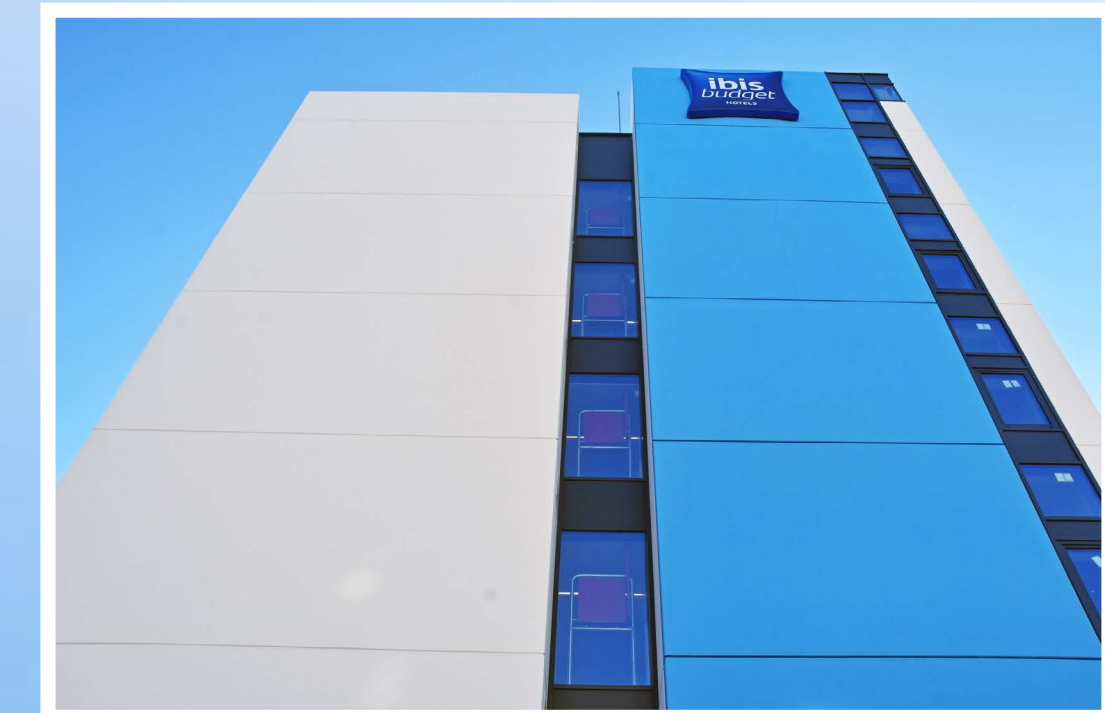

MÁS IMÁGENES



 HOTEL LAKUA - IBIS.  
Edificación no residencial  
**Promotor:** ENBU HORECA, S.L.  
**Constructor:** LAGUNKETA S.A.U.  
**Arquitectos:** Fernando Perez Simon / Anton Lopez De Aberasturi

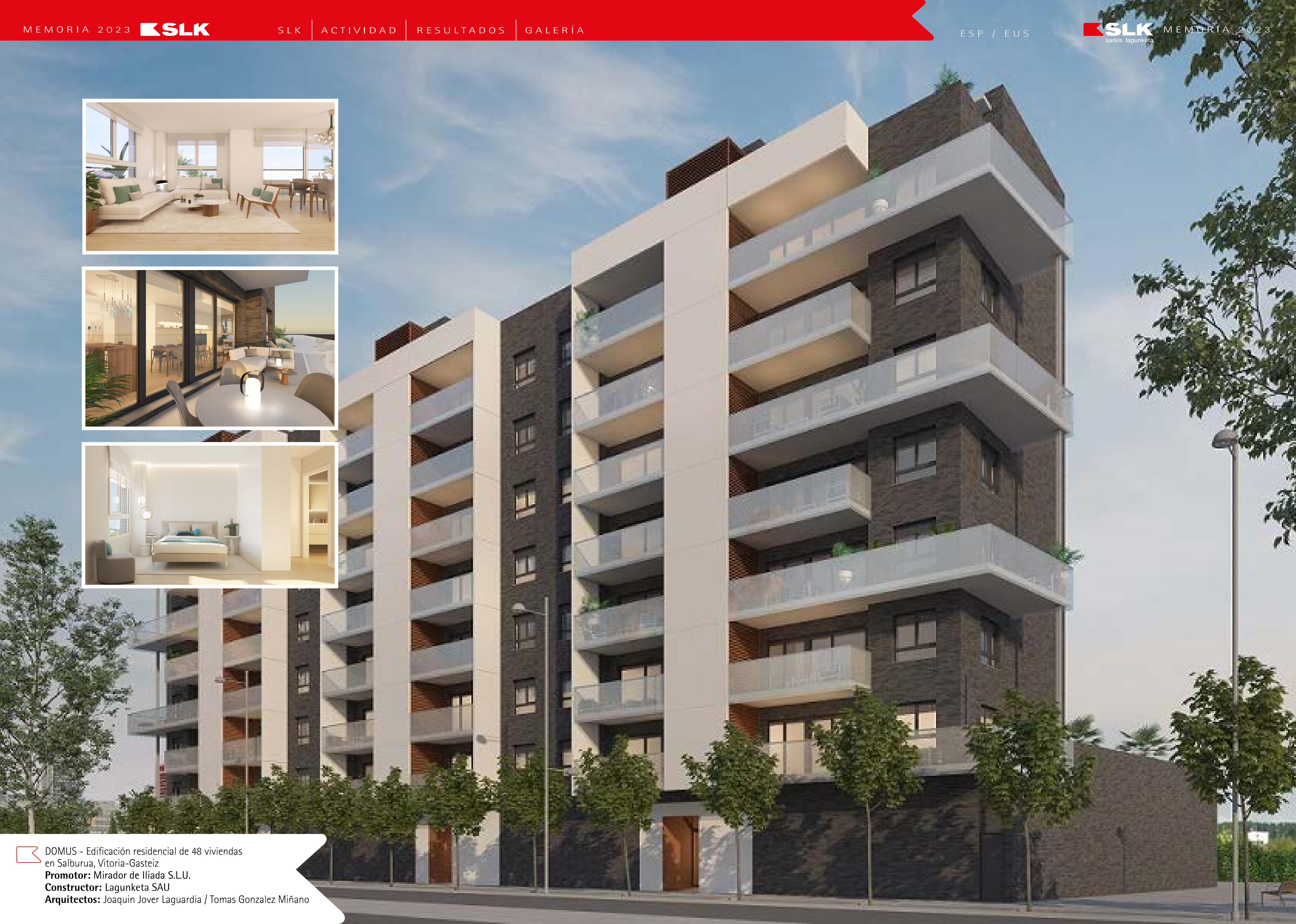
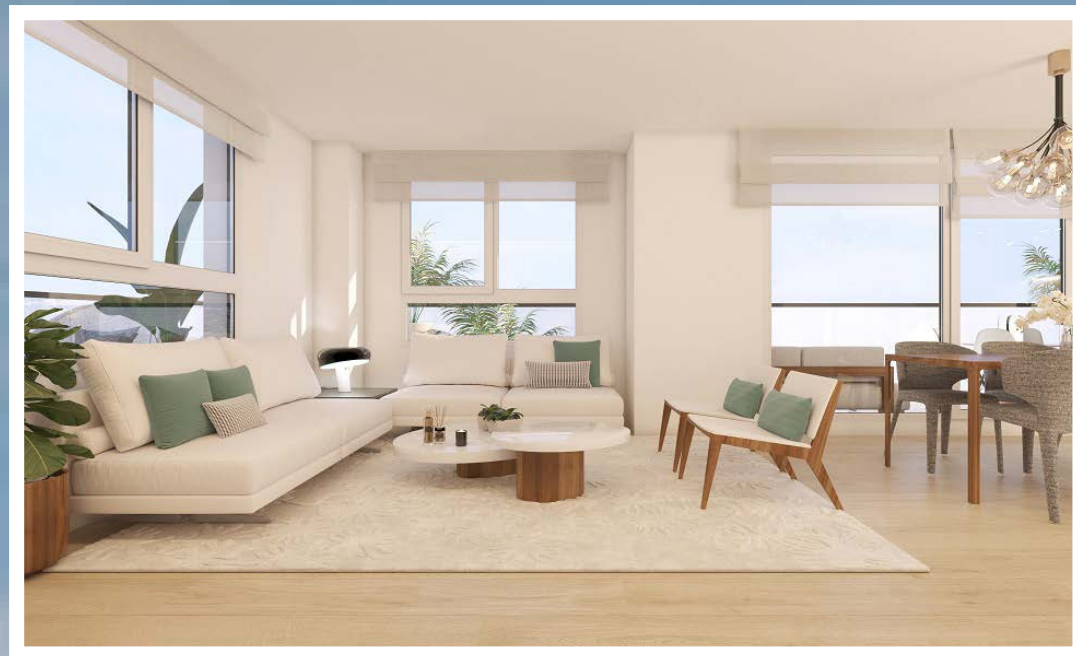



 DOMUS - Edificación residencial de 48 viviendas en Salburua, Vitoria-Gasteiz  
**Promotor:** Mirador de Iliada S.L.U.  
**Constructor:** Lagunketa SAU  
**Arquitectos:** Joaquin Jover Laguardia / Tomas Gonzalez Miñano



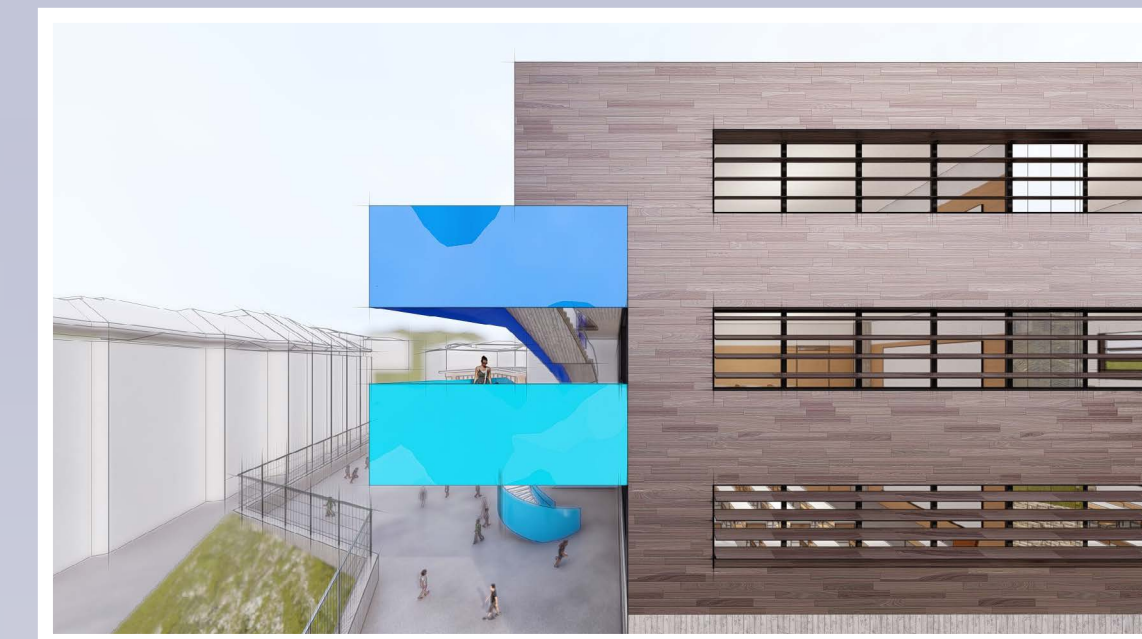
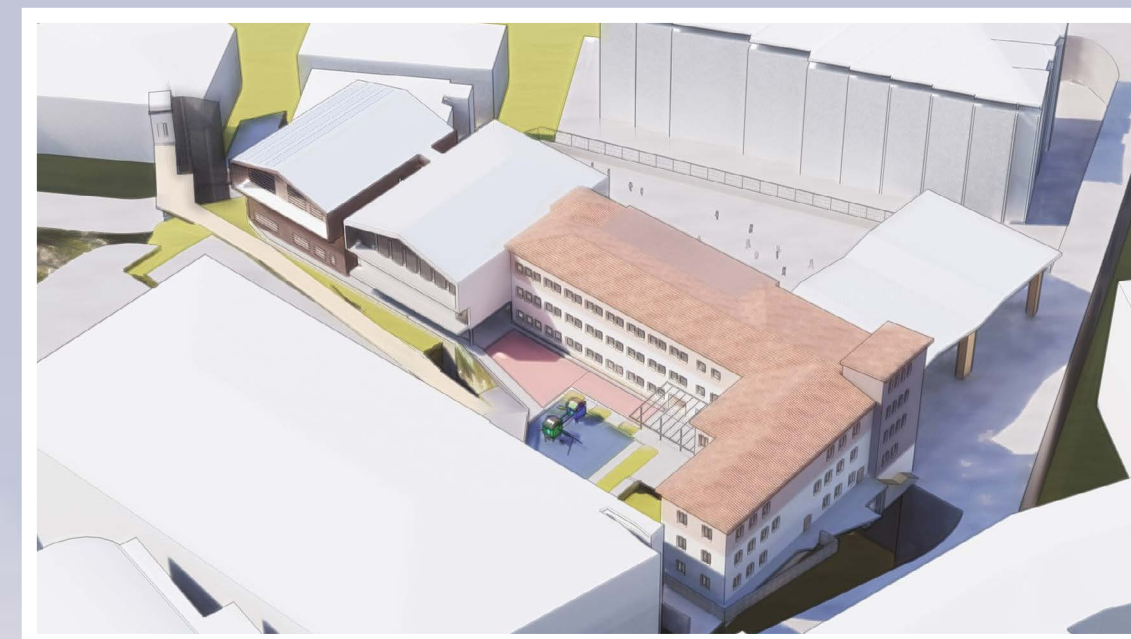
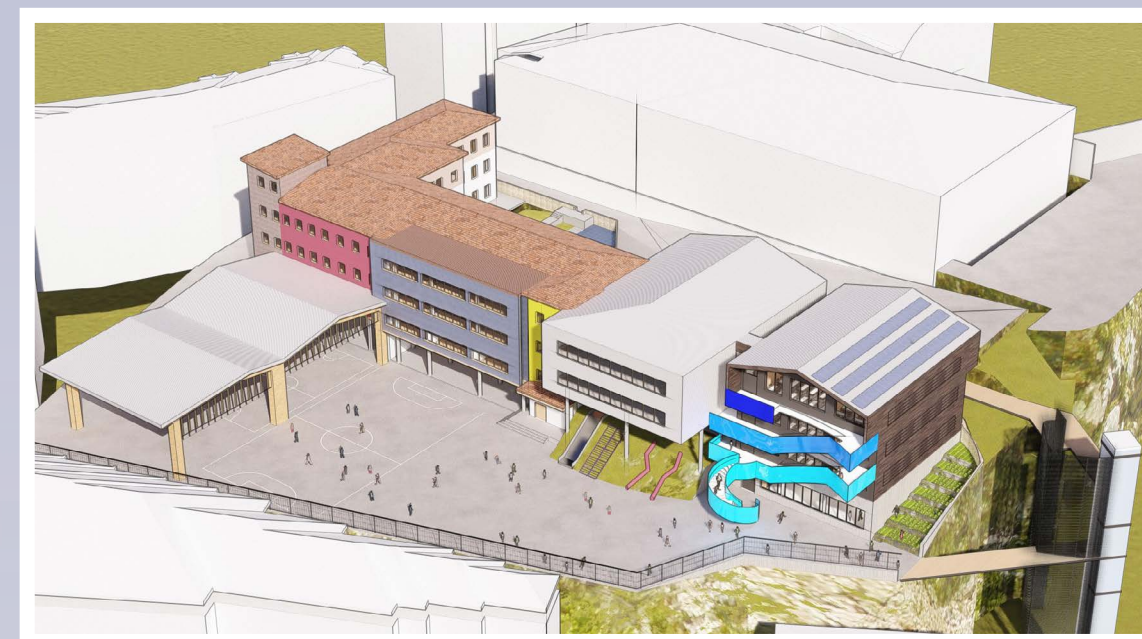

 HERRI ESKOLA ASTIGARRAGA,  
edificación no residencial  
**Promotor:** Gobierno Vasco  
**Constructor:** UTE Herri Eskola Astigarraga  
**Arquitectos:** Xabier Barrutieta



MÁS IMÁGENES

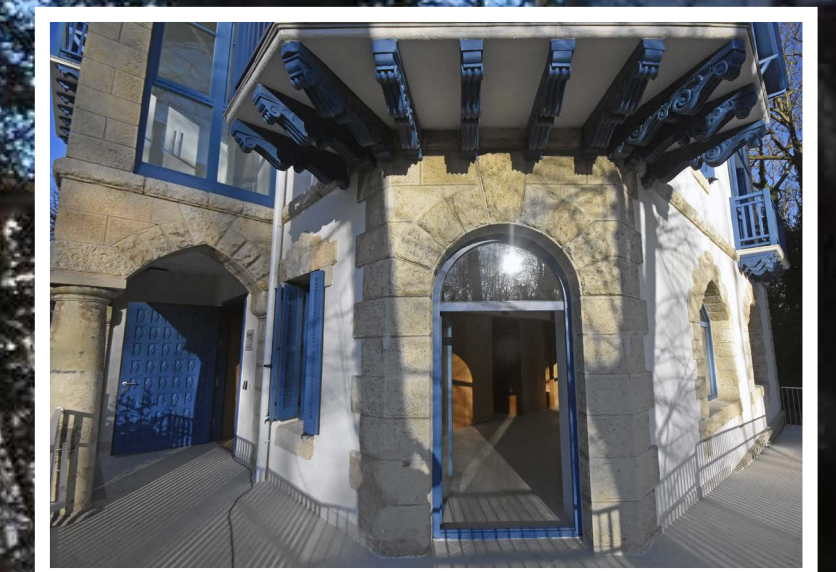
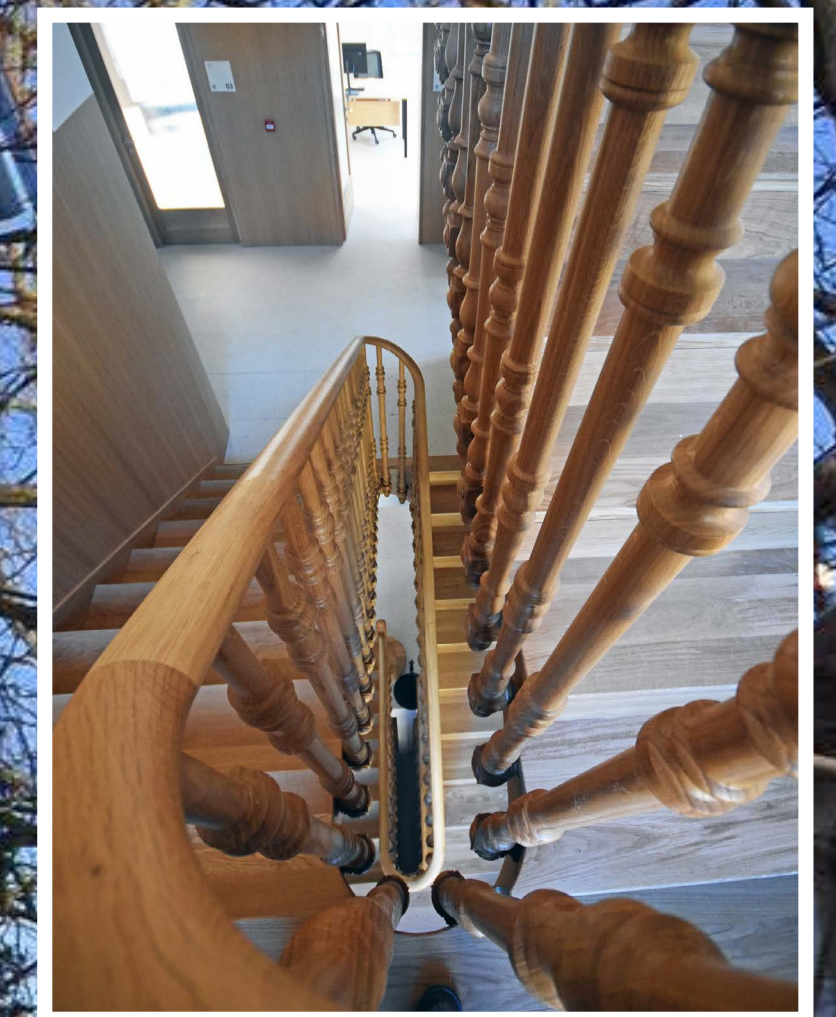
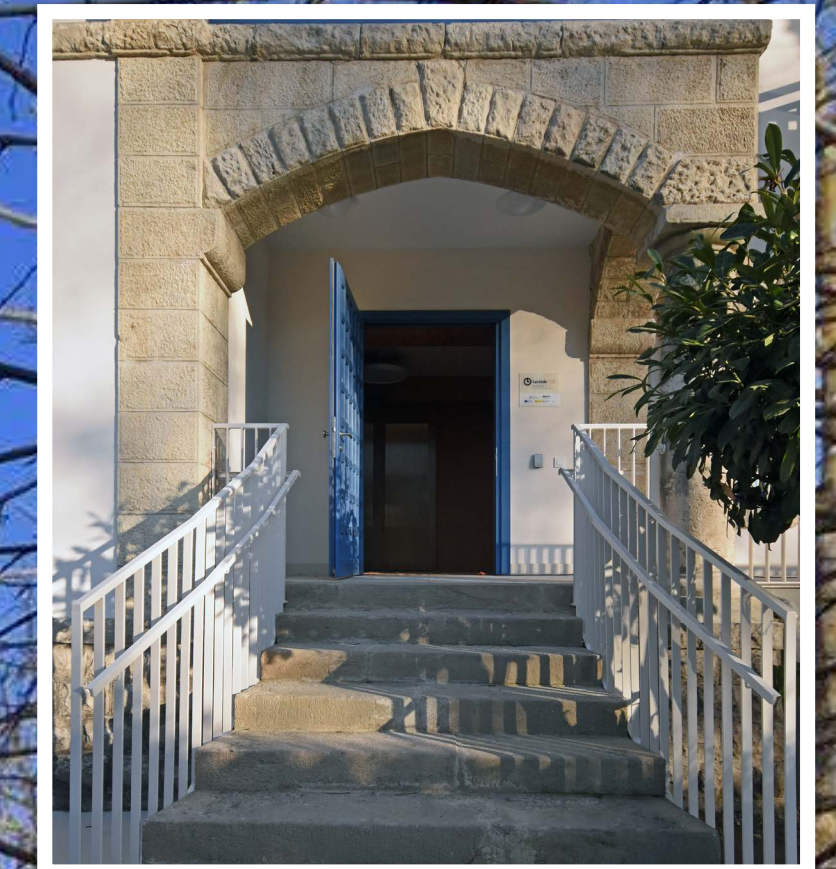
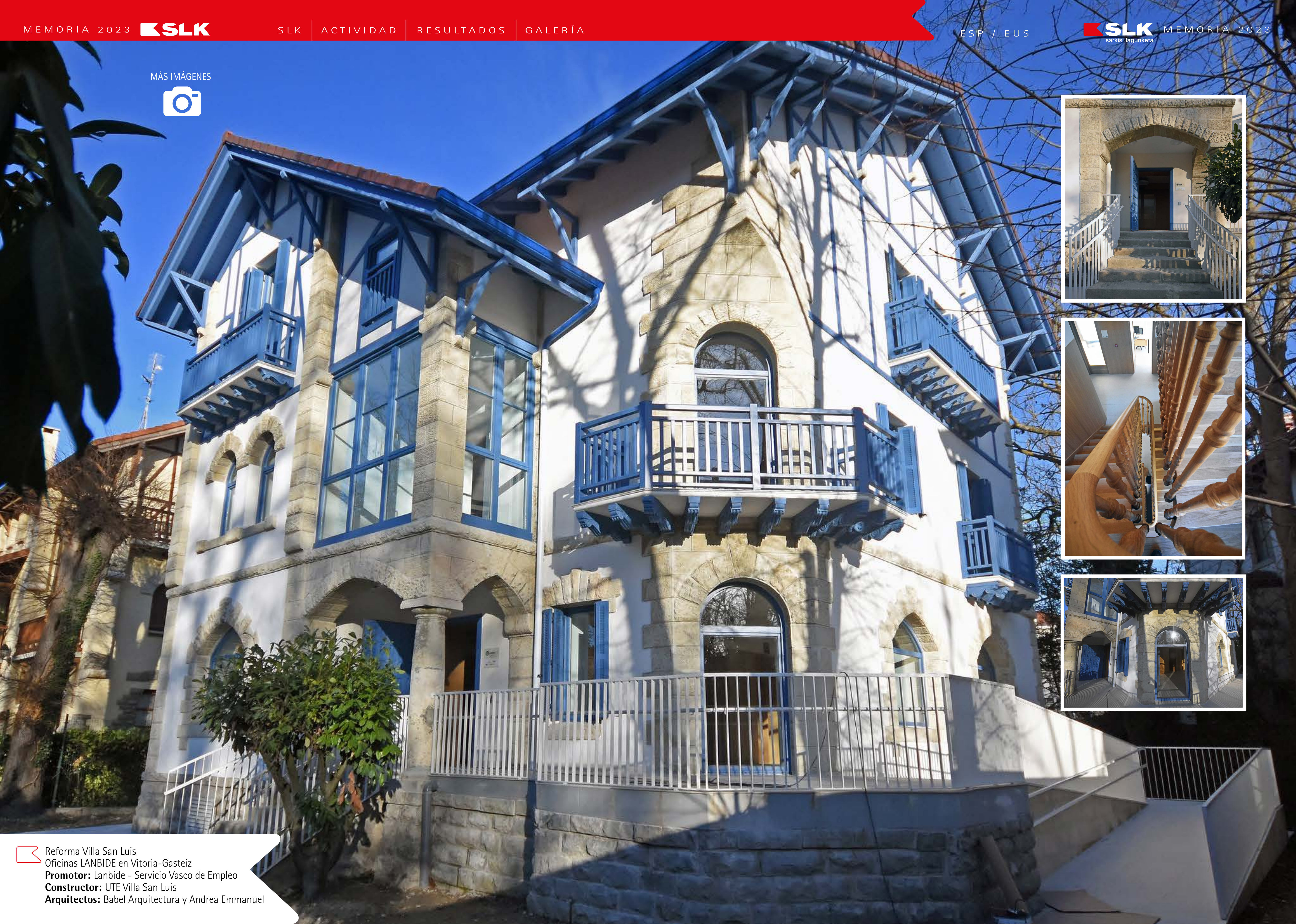



Reforma Villa San Luis  
Oficinas LANBIDE en Vitoria-Gasteiz  
**Promotor:** Lanbide - Servicio Vasco de Empleo  
**Constructor:** UTE Villa San Luis  
**Arquitectos:** Babel Arquitectura y Andrea Emmanuel



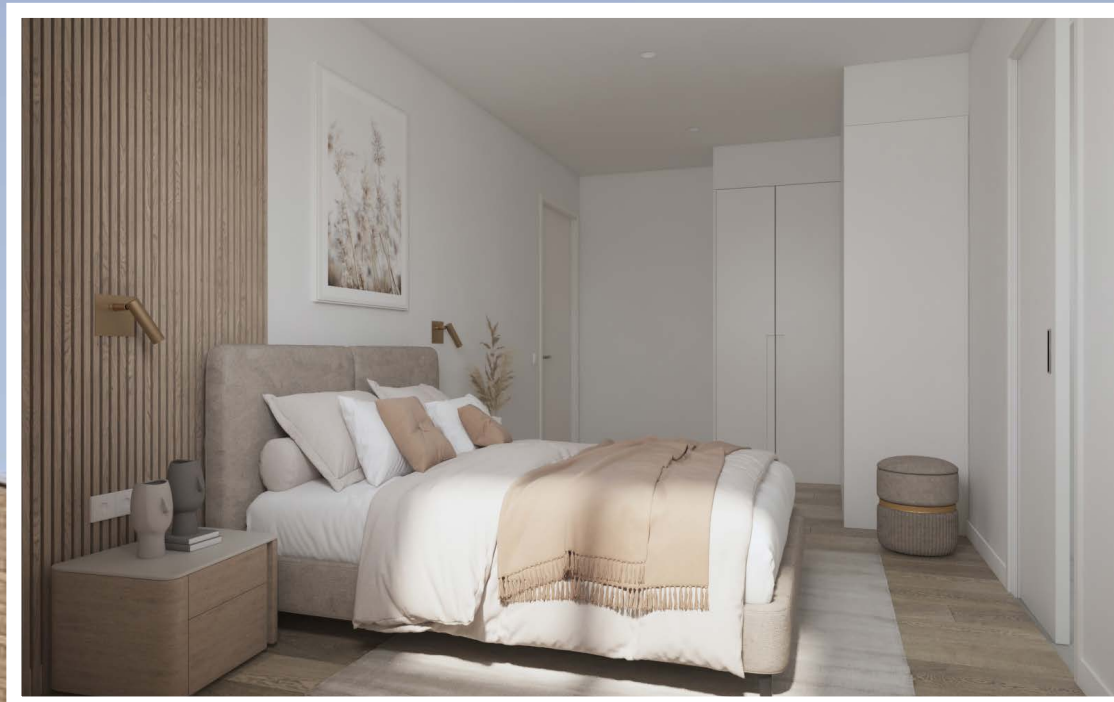

MÁS IMÁGENES



 RESIDENCIAL LA BARANDA  
construcción de 13 viviendas  
**Promotor:** Residencial La Baranda SLU  
**Constructor:** Lagunketa SAU  
**Arquitectos:** Odavoz / Barron y Ciudad





 CLÍNICA U. C. A.  
Edificación no residencial  
**Promotor:** Privada  
**Constructor:** Lagunketa SAU  
**Arquitectos:** Xabier Sanchez Arquitectura



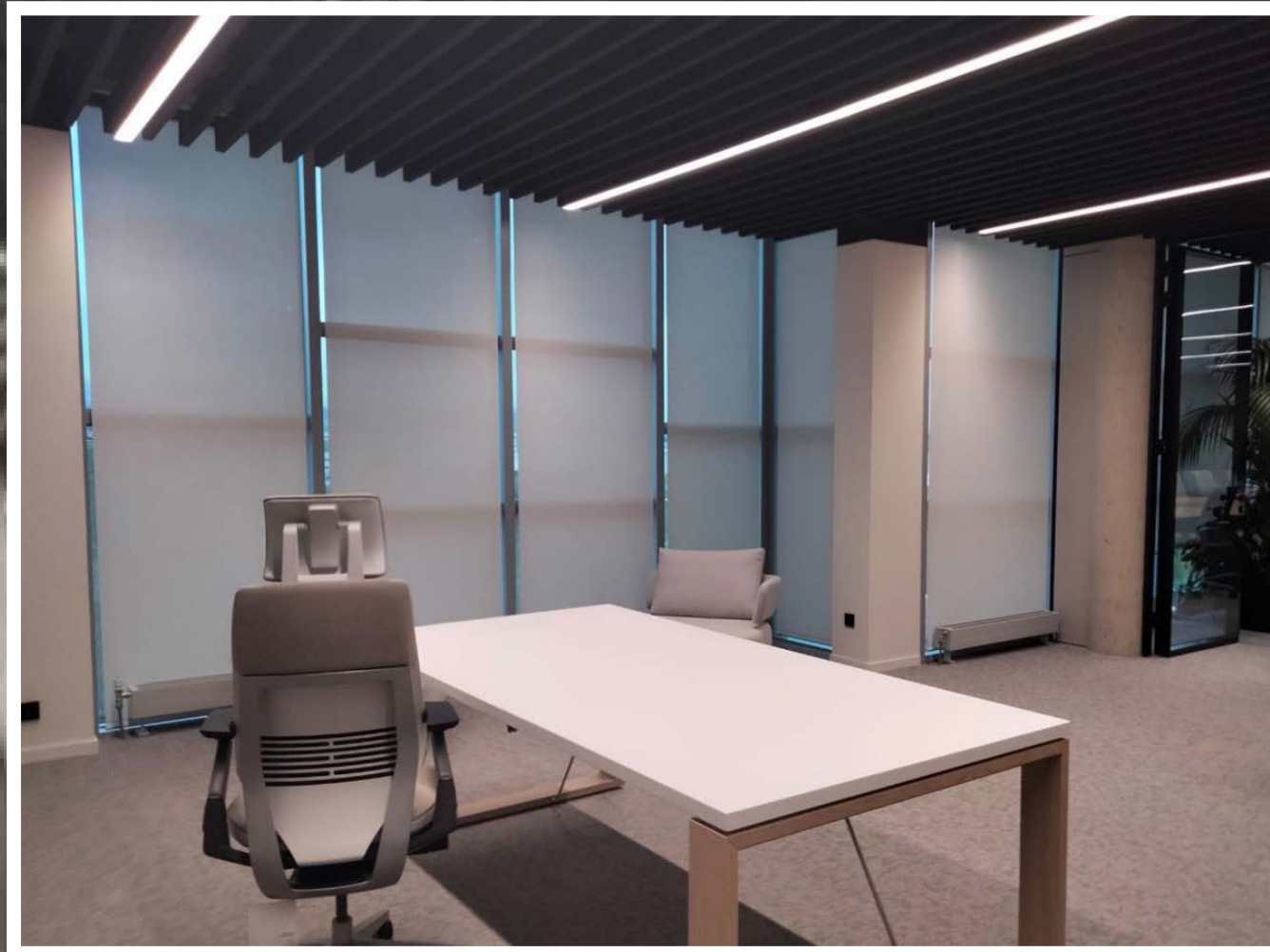

 MERCEDES BENZ  
Actuaciones 3ª planta oficinas  
**Promotor:** Mercedes Benz España  
**Constructor:** Lagunketa SAU  
**Arquitectos:** IDOM



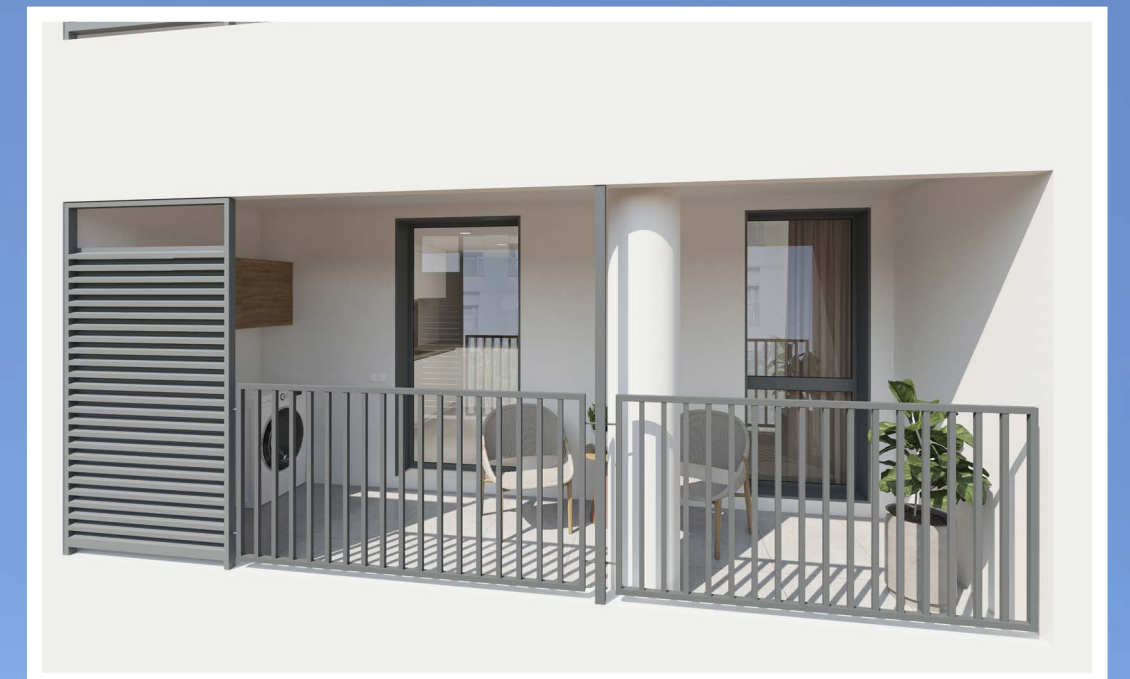

MÁS IMÁGENES



35 VPO IZARRA. SECTOR RCP-10  
construcción de 13 viviendas  
**Promotor:** Alquilercompro Gasteiz SLU  
**Constructor:** Lagunketa SAU  
**Arquitectos:** Patxi Cortázar



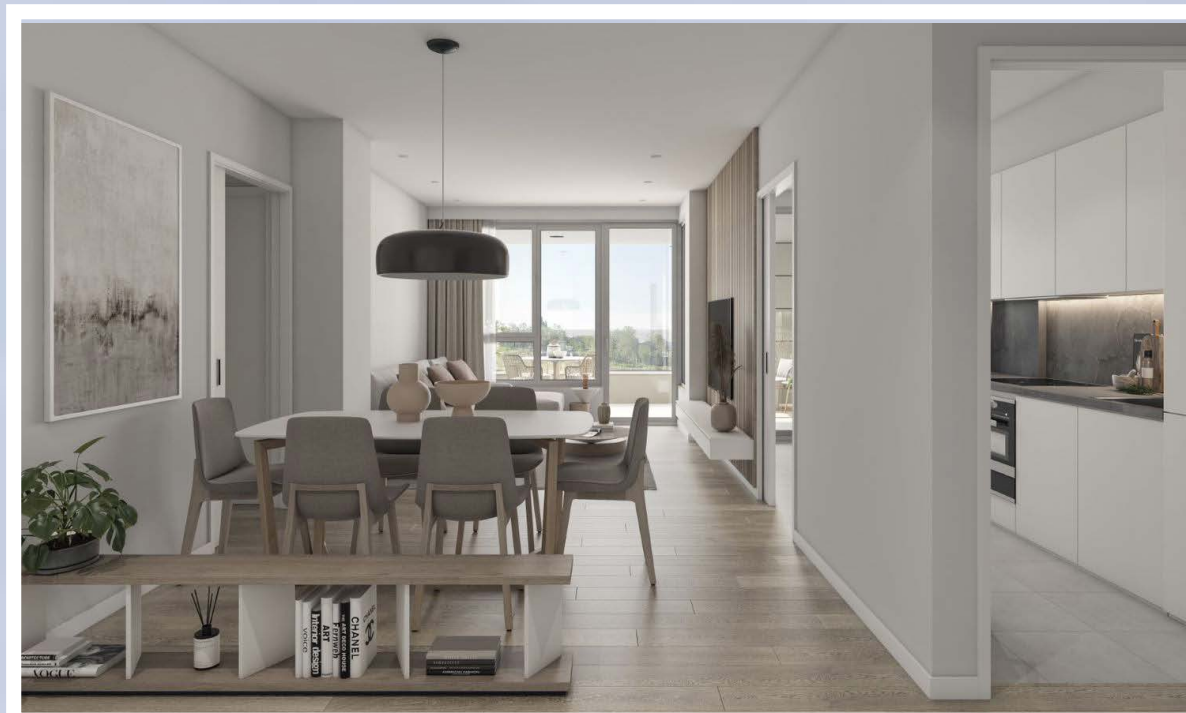



MÁS IMÁGENES



72-LARREIN PARC. RC12 SECTOR 13  
Edificación residencial promoción  
**Promotor:** ARATZ 2020, S.L.  
**Constructor:** Lagunketa SAU  
**Arquitectos:** Usandizaga Arquitectura y Urbanismo

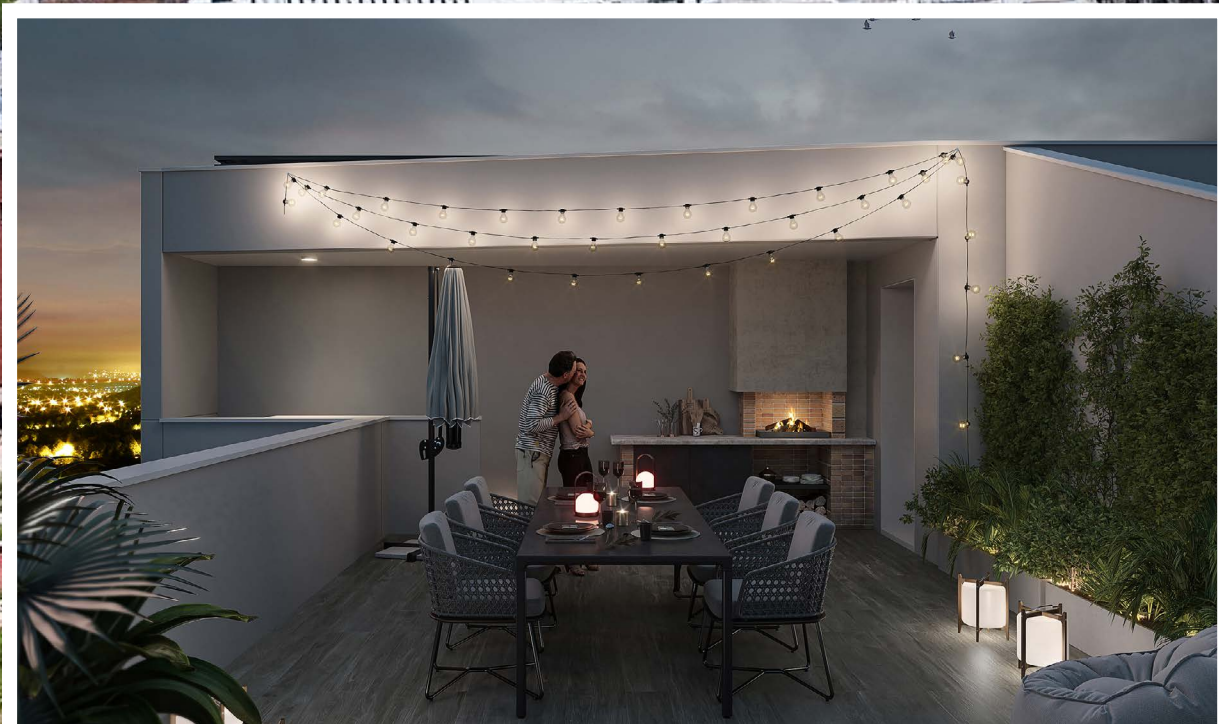



 PAVIAL-30 VDAS. LARREIN (Vitoria-Gasteiz)  
Edificación residencial  
**Promotor:** Grupo Paval Norte SL  
**Constructor:** Lagunketa SAU  
**Arquitectos:** Patxi Cortázar



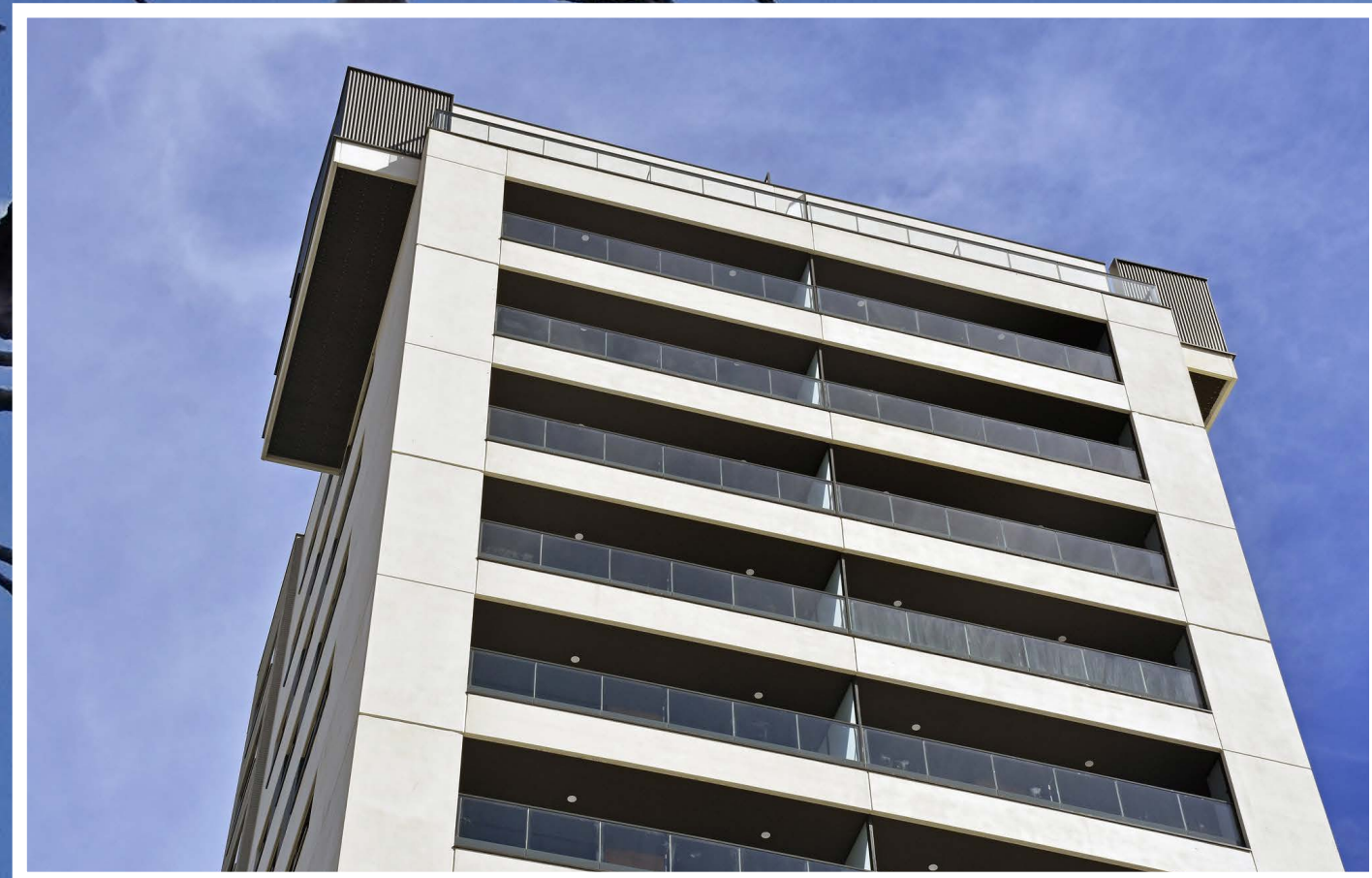

MÁS IMÁGENES



 EDIFICIO PARIS-ZABALGANA. 28 viviendas  
Edificación residencial y gestión integral  
**Promotor:** ISGA Inmueble SGA  
**Constructor:** Lagunketa SAU  
**Arquitectos:** Xabier Sanchez Arquitectura





UTE EDAR CRISPIJANA. Almacén  
Edificación no residencial  
**Promotor:** UTE Edar Crispijana  
**Constructor:** Lagunketa SAU  
**Arquitectos:** IDOM





MENDIZORROTZA EDIFICIO SOCIAL  
Edificación no residencial  
**Promotor:** Ayuntamiento de Vitoria-Gasteiz  
**Constructor:** UTE Mendizorrotza Edificio Social  
**Arquitectos:** Javier Ortega Uribe-Echevarria





 REFORMA EDIFICIO SEA  
**Promotor:** S.E.A.  
**Constructor:** UTE Edificio SEA  
**Arquitectos:** Alberto Esparza Resano y  
Jose M<sup>o</sup> Alberola Arbolí



# RESUMEN DE LAS PRINCIPALES REALIZACIONES



HOTEL LAKUA - IBIS.



DOMUS viviendas



HERRI ESKOLA ASTIGARRAGA



Reforma VILLA SAN LUIS - OFICINAS LANBIDE



RESIDENCIAL LA BARANDA



CLÍNICA U. C. A.



OFICINAS MERCEDES BENZ



35 VPO IZARRA. SECTOR RCP-10



72-LARREIN PARC. RC12 SECTOR 13



PAVIAL-30 VDAS. LARREIN

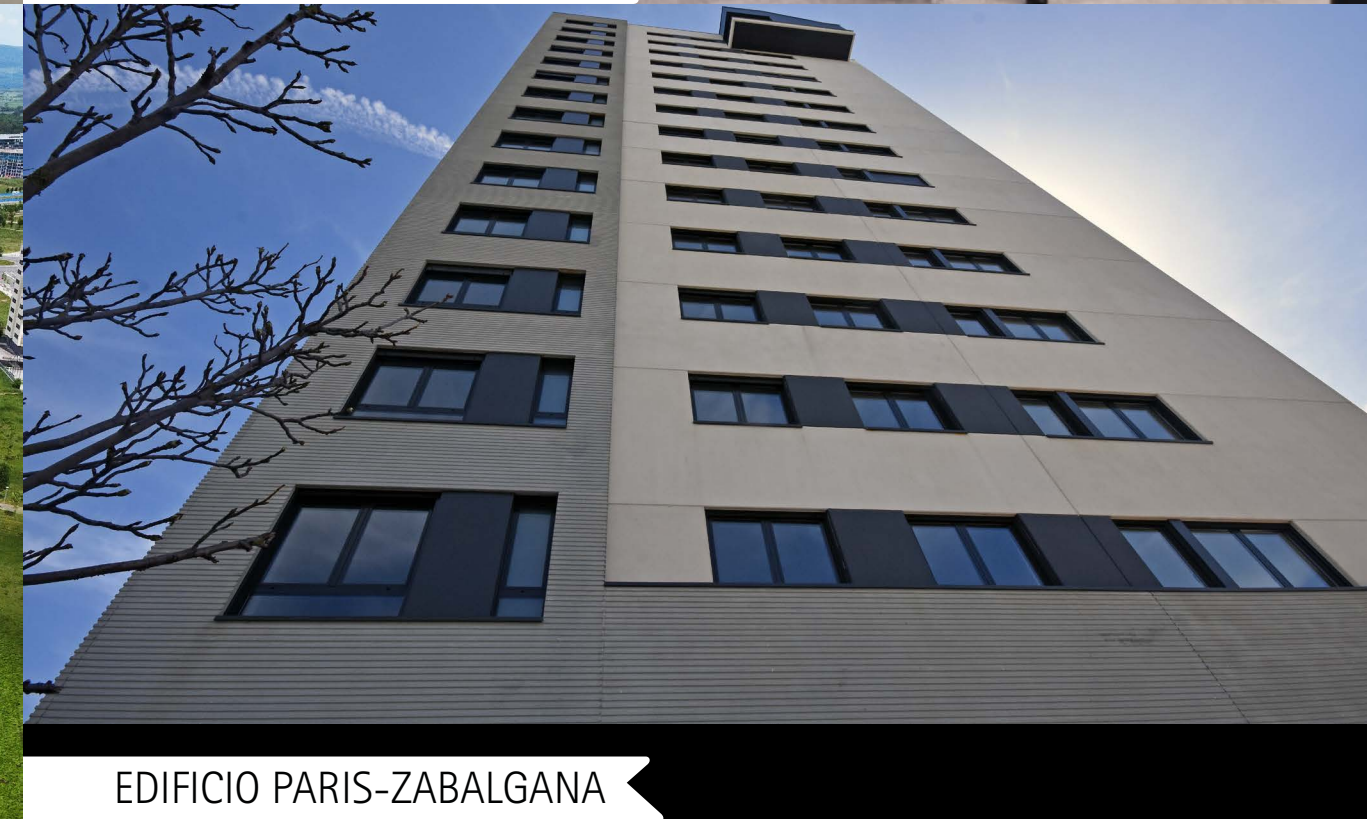

EDIFICIO PARIS-ZABALGANA



UTE EDAR CRISPIJANA. Almacén



MENDIZORROTZA EDIFICIO SOCIAL



REFORMA EDIFICIO SEA

SPRILUR. NAVE CONTENEDOR JUNDIZ  
Edificación no residencial  
**Arquitectos:** Gaizka Goiri Zamora

36 VPO BORIMBIZKARRA ZABALGANA  
Edificación residencial  
**Arquitectos:** Xabier Sanchez Arquitectura /  
1618 Estudio De Arquitectura





SLK

JARDUERA

EMAITZAK

GALERIA







«Eraikuntzaren sektorea aldaketa eta mutazio sakonak bizitzen ari da, trantsizio teknologiko eta ekologikoak berekin dakartzan erronkei erantzuteko. Aldaketa horiek, dudarik gabe, enpleguan eragingo dute; zehatz esanda, lanbide berriak sortuko dira, eta profesional tradizionalekin lankidetzan aritu beharko dute, haien ondoan egon. Elkarrekin, aurre egingo diete klima-aldaketak edo digitalizazioak ekarriko dituzten desafio berriei. SLK taldean, dagoeneko hementxe dugun agertoki berri horretarako prestatzen ari gara, gure obretan ahalik eta eraginkorrenak izan gaitezen eta gehiago eta hobeto egin dezagun lan, modernizatzeko irrikaz eta premiaz. Hala, profesionalak trebatuko ditugu, adituak izan daitezten, besteak beste, energiaren optimizazioan, digitalizazioan, fabrikazio gehigarrian, domotikan eta errealtate birtualean, eta obran bertan ohiko profesionalekin lankidetzan aritu daitezten, prozesu eta eraikitzeke molde berritzaileak garatze aldera.

SLKna, bada, horretantxe ari gara lanean, kontuan hartuta eraikitzea taldeko lan eraikitzailea dela eta, beraz, jorratzen ari garen aldaketak beharrezkoak direla gure giza taldea garatu dadin eta etorkizun hobea izan dezan: taldea da gure aktiborik preziatuena.»

**JOSU SÁNCHEZ**  
SLK Sarkis Lagunketa Taldeko aholkulari eskuordea.



**LUIS ALBA**  
SLK Sarkis Lagunketa Taldeko zuzendari nagusia.



«Gure jarduera azken urteetan izaten ari den bilakaera positiboa eta gure emaitza onak baliatzen ari gara, gure sistemak benetan hobetu eta, horrela, pertsoneri lanean laguntzeko, prestakuntza egokia emanez, taldeak ondo gidatuz, pertsonak kudeatuz eta haien erreleboa planifikatuz, sektorerako testuinguru zail honetan, non kudeaketa aurreratuak markatuko baitu antolakundeen arteko aldea.»



35 BOE IZARRA. RCP-10 SEKTOREA  
13 etxebizitzaren eraikuntza  
**Sustatzailea:** Alquilocompro Gasteiz SLU  
**Enpresa eraikitzailea:** Lagunketa SAU  
**Arkitektoak:** Patxi Cortázar



EGITURA SOZIETARIOA  
(enpresa nagusiak)

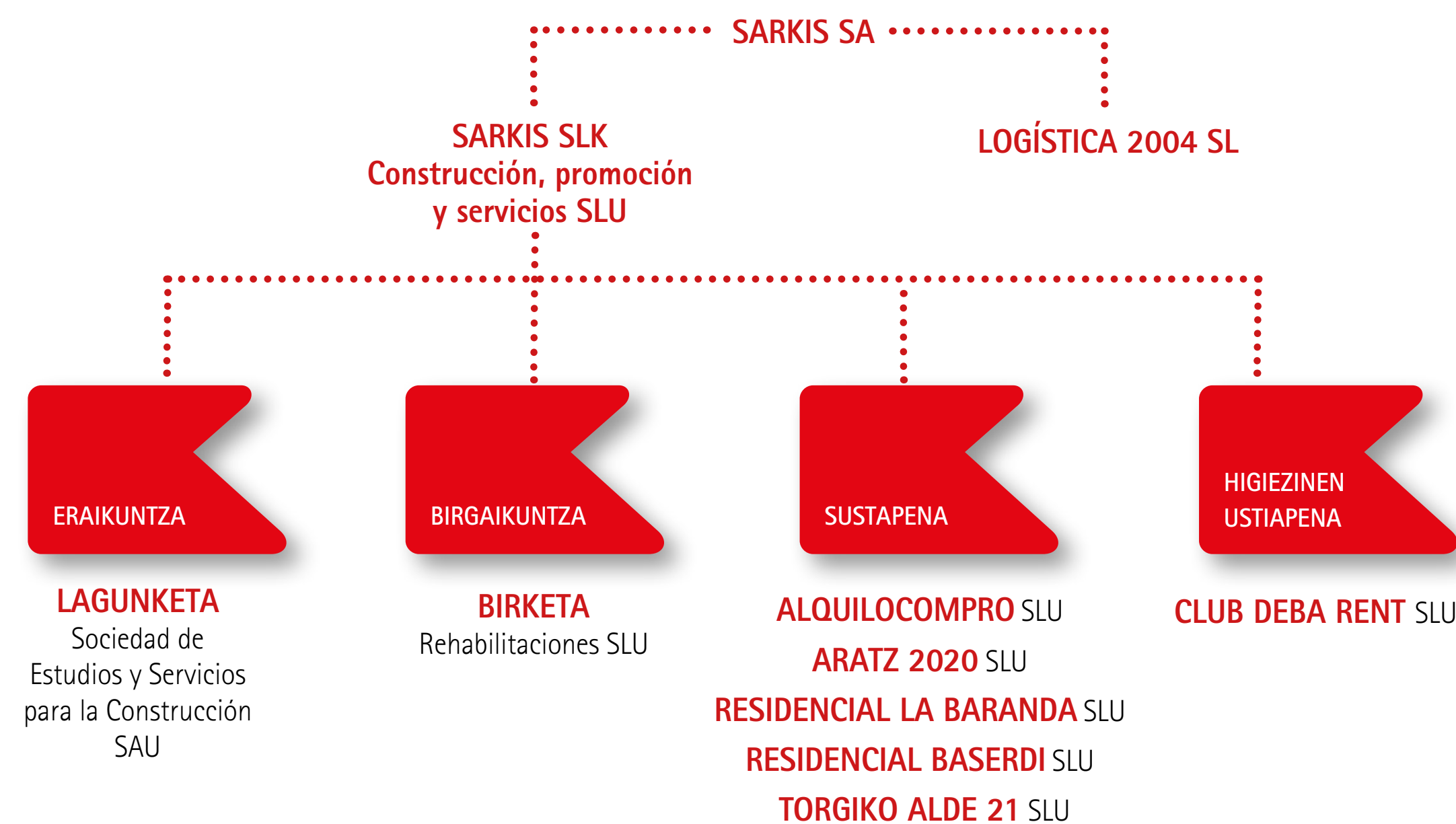



## PERTSONAK

### SLK-KO TALDEAREN PROFILA

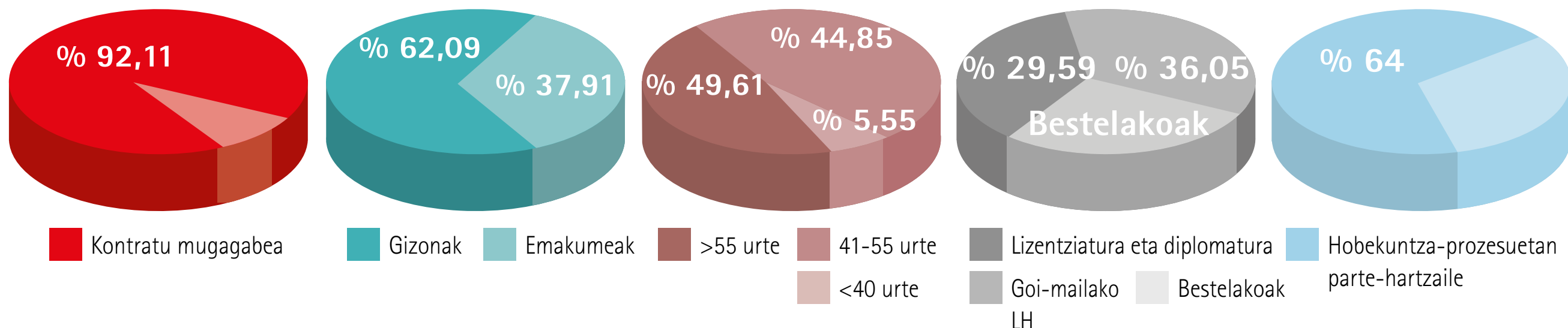

### HOBEEKUNTZA-PROZESUETAN PARTE-HARTZAILE

Enpresa kudeatzeko programa berrietan inbertitzen dugu, HARDWAREAN nahiz SOFTWAREAN, prozesu eragileei laguntzeko.

**BUSINESS CENTRAL.**  
Microsoft Dynamics 365



**METACONTRATAS.**  
Gremioak obretara sartzeko dokumentuen kontrola.



**COMPLIANCE + DPBL + SALAKETA-KANALA**



**IRONTEC.** Obretako telefonogune berria eta routerrak.



**FACTORIAL.** Langileen kontrola: oporrak, lanaldiak, barne-komunikazioak eta abar.



**SOASA.** Canon fotokopiagailu, inprimagailu eta eskaner berriak



**DERTEN.** ZIBERSEGURTASUNeko kontrol berriak gure ekipoetarako eta hodeirako.



## BEZEROAK

### ERAIKUNTZA ETA BIRGAIKUNTZA



### AHOLKULARITZA, ZERBITZUAK ETA SUSTAPENA



## ALIATUAK

### ERAIKUNTZA ETA BIRGAIKUNTZA



### PROIEKTUEN AHOLKULARITZA



### ZERBITZUAK



### HIGIEZINEN SUSTAPENA ETA USTIAPENA





## EKONOMIA-MAGNITUDE NAGUSIAK (milioika euro)

DIRU-SARRERAK (azken 5 urteetan metatua)

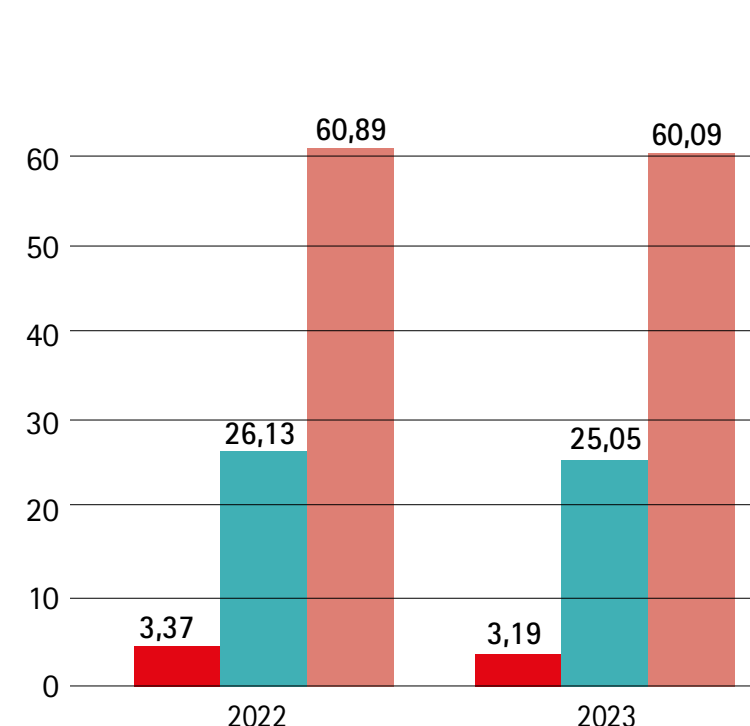

■ Higiezinaren ustiapena eta zerbitzuak  
■ Higiezinaren sustapena  
■ Eraikuntza

BATEZ BESTEKO DATUAK

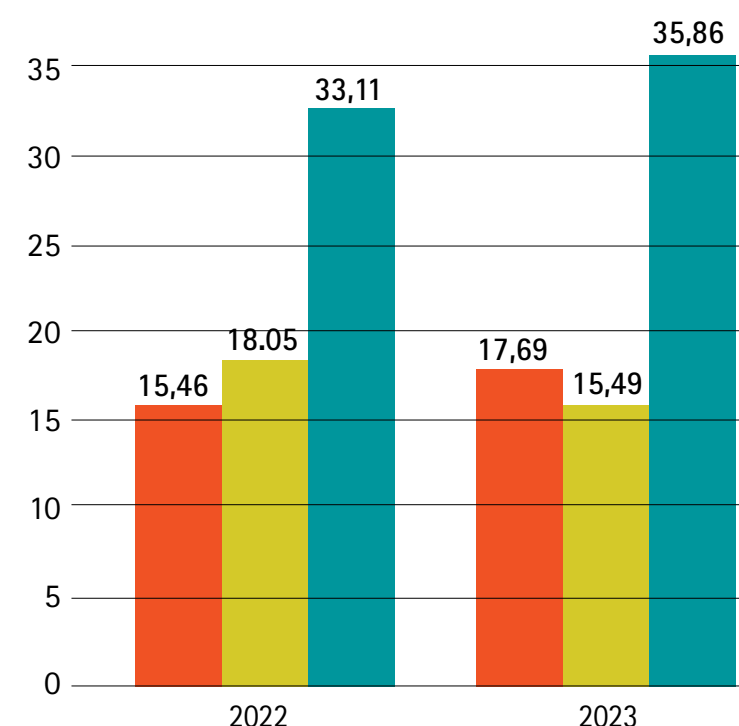

■ Negoio-zifraren zenbateko garbia  
■ Ondare garbia  
■ Aktiboak guztira

OBREN ZORROA

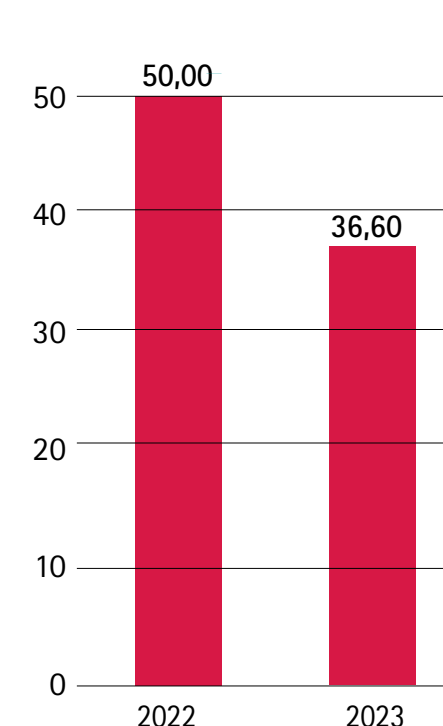

PROIEKTUEN AHOLKULARITZA-DATUEN BILAKAERA 2021-2023

Aztertutako zenbatekoa

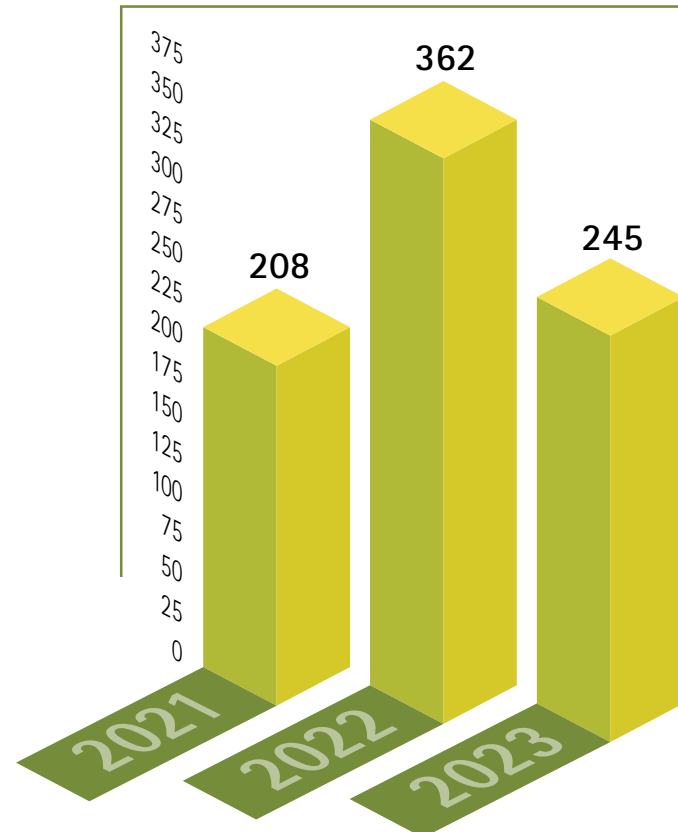

Aurkeztutako zenbatekoa

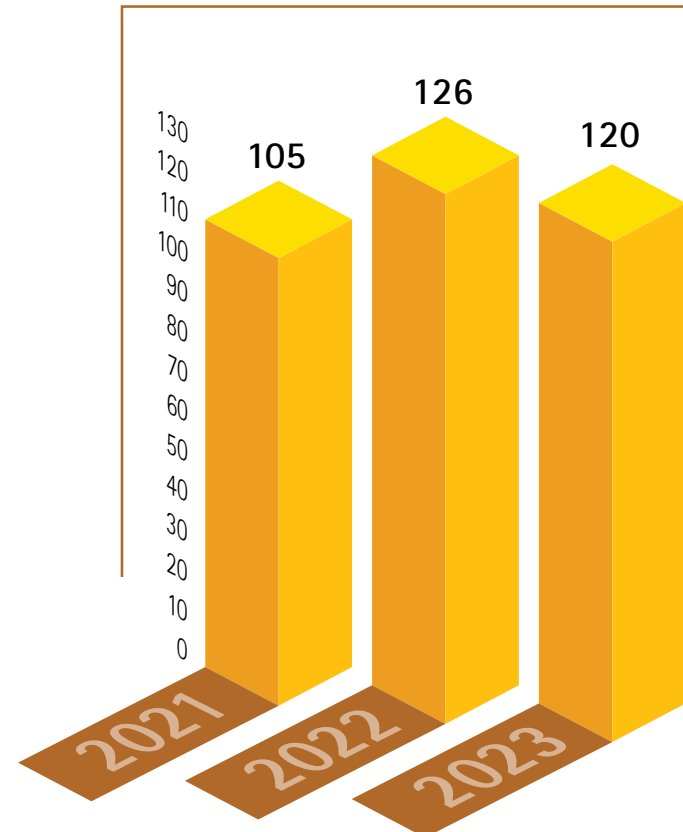

Esleitutako zenbatekoa

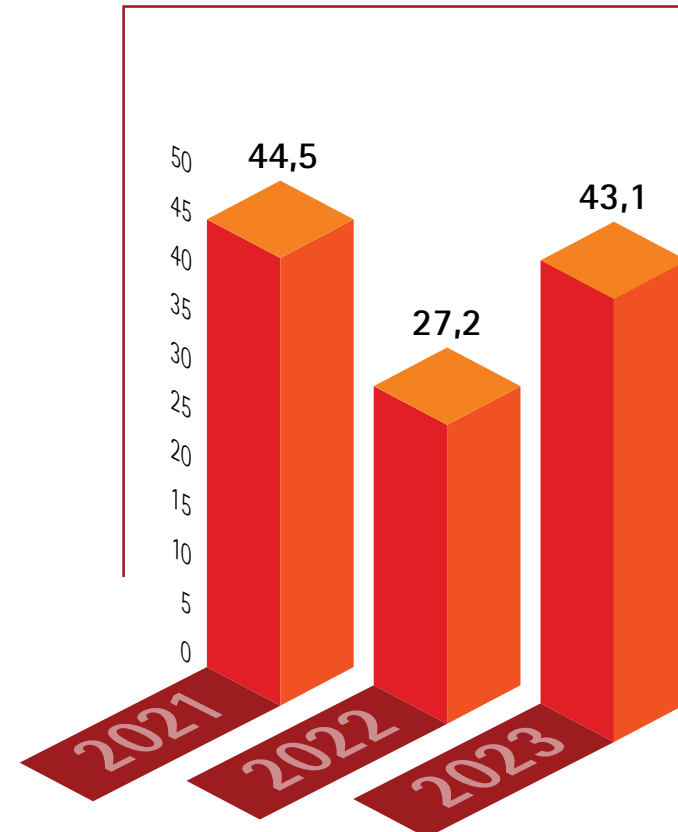

## APARKALEKUAK



7.413 aparkaleku, SLKren aholkularitza-, sustapen- eta eraikuntza-lanen emaitza, enpresak sektorean duen jakintzarekin ziurtatuak



3.632 aparkaleku Araban



2.907 aparkaleku Bizkaian



809 aparkaleku Nafarroan



65 aparkaleku Gipuzkoan



LA BARANDA BIZITEGIA  
 13 etxebizitzaren eraikuntza  
**Sustatzailea:** RESIDENCIAL LA BARANDA SLU  
**Enpresa eraikitzailea:** Lagunketa SAU  
**Arkitektoak:** Odavoz / Barron Ciudad



## SOZIJATEAREN EMITZAK

### INGURUNEO SARE SOZIJALEAN IZANDAKO PARTE-HARTZEA



### GIZARTE-EKARPENA, ZUZENEO ZERGEN ETA BILDUTAKO ZERGEN BIDEZKOA (eurotan)

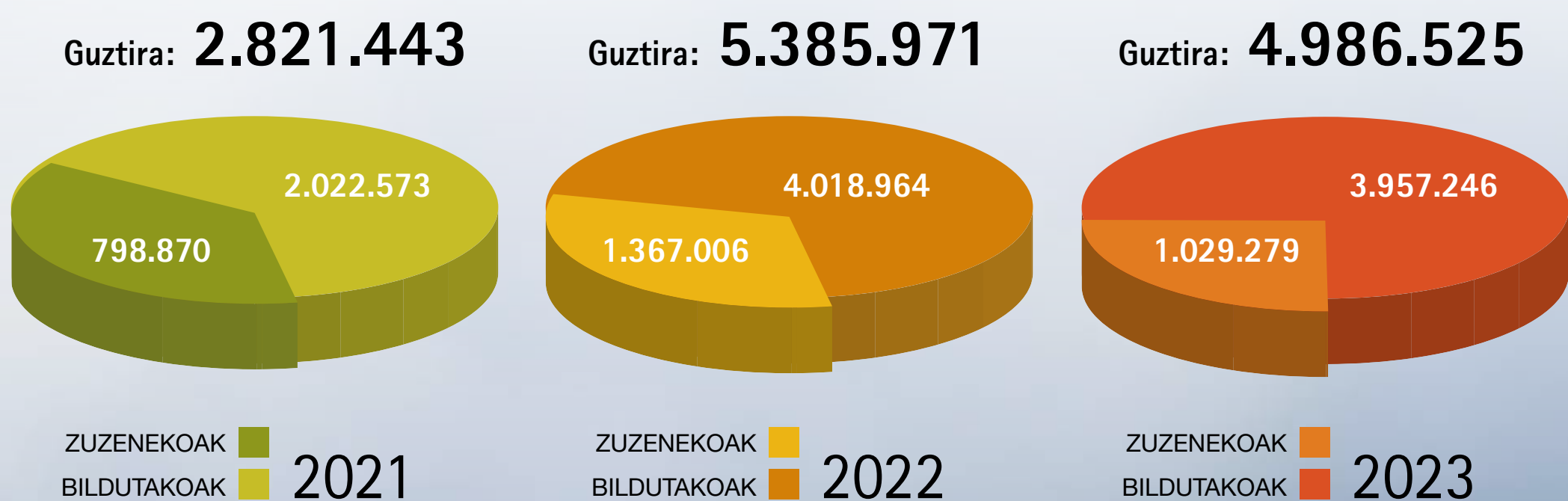

**DOMUS** - 48 etxebizitzako bizitegi-erakuntza Salburuan (Gasteiz)  
**Sustatzailea:** Mirador de Iliada SLU  
**Enpresa eraikitzailea:** Lagunketa SAU  
**Arkitektoak:** Joaquín Jover Laguardia / Tomas Gonzalez Miñano

## KOMUNITATEARI EGINDAKO EKARPENA

Hezkuntza-arloari egindako ekarpenak: Graduazio-ekitaldia, Luis Albak babestuta, Gasteizko Ekonomia eta Enpresa Fakultatean



Lankidetzak kultur adierazpenetan. Zurbanoko jaiotza biziduna



FERNANDO MARTINEZ HINOJAL adiskide eta arkitektoa COAVN/Ako Zuzendaritza Batzorde berrira sartu da.

Lankidetzak AMUSUFEST ONGINTZAKO GALAREKIN. AMUTIO TALDEAK antolatuta.

Hezkuntza-arloari egindako ekarpenak: Arabako Campuseko Ekonomia eta Enpresa Fakultaterako eta ESIC argitaletxerako

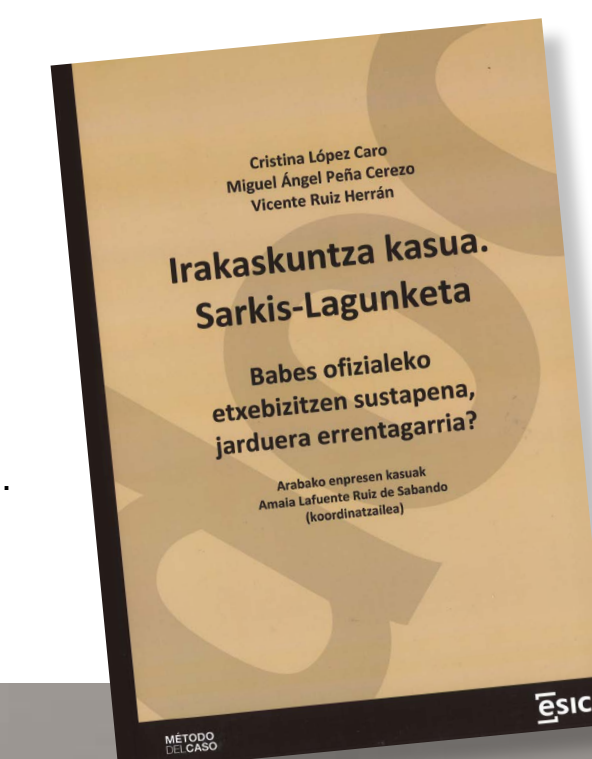

Universidad del País Vasco Euskal Herriko Unibertsitatea



**SEA ERAIKINAREN ERABERRITZEA**  
**Sustatzailea:** SEA  
**Enpresa eraikitzailea:** SEA Eraikina ABEEa  
**Arkitektoak:** Alberto Esparza Resano eta Jose M<sup>a</sup> Alberola Arbolí



## ZIURTAGIRIAK ETA HOBEKUNTZA-PROZESUAK

1998



2000



2009



OHSAS ziurtagiria  
Energia-efizientziaren  
ziurtagiria Sarkis  
Aparcamientos SLrako  
ISOa

2012



Zilarrezko Qa  
kudeaketa-  
kalitateari  
EFQM memoria  
aurkeztea,  
kanpo-  
ebaluziorako.

2017  
2019

AENOR ziurtagiria,  
bat etorrita EFQM  
irizpideak  
barne hartzen dituen  
arauaren  
berrikuspenarekin  
(Bikaintasuna)

2020

ISO 14001:2015,  
ISO 9001:2015 arauetara  
jarraipena egiteko  
auditoretzak eta  
OHSAS 18001 araua  
ISO 45001:2018 arau  
berria egokitzea



2021  
2022  
2023

Ziurtagiriak berritzea  
eta  
haien jarraipena  
egitea  
ISO 14001-2015  
ISO 9001-2015  
ISO 45001-2018

2024

Ziurtagiri hauek berritzea:  
ISO 14001:2015  
ISO 9001: 2015  
ISO 45001:2023

SARKIS SA • LAGUNKETA SA • BIRKETA REHABILITACIONES SL

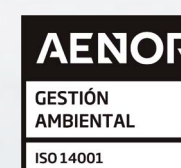

## INGURUMEN-INPAKTUA ETA SEGURTASUNA

Jarraipena egiten diegu ingurumena eta segurtasuna hobetzeko helburuak betetzeko adierazleei

GASOLIO-KONTSUMOA/  
OBRA

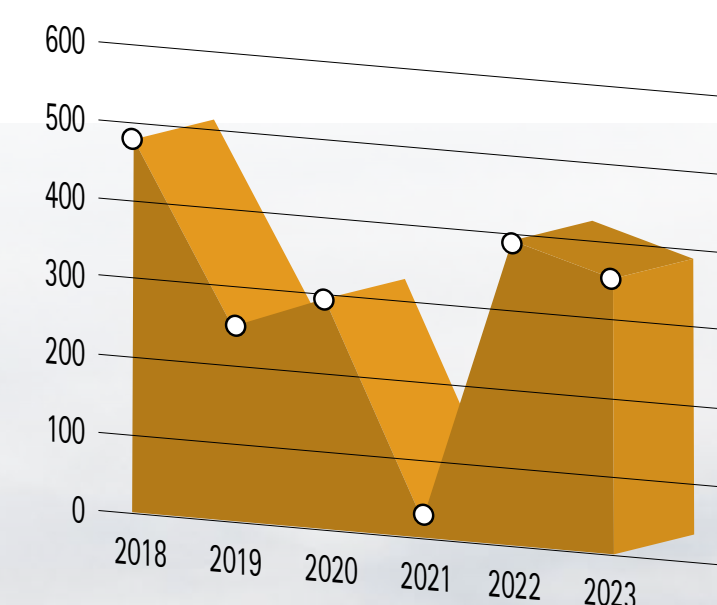

UR-KONTSUMOA/OBRA

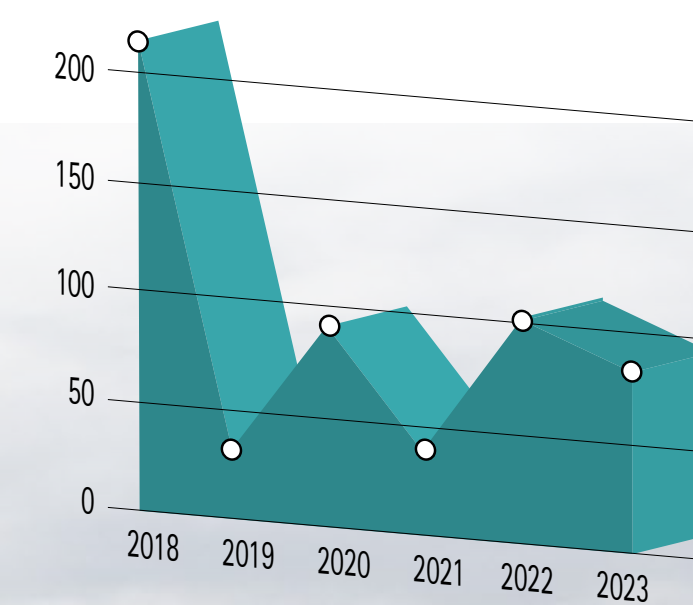

ELEKTRIZITATE-KONTSUMOA/  
OBRA

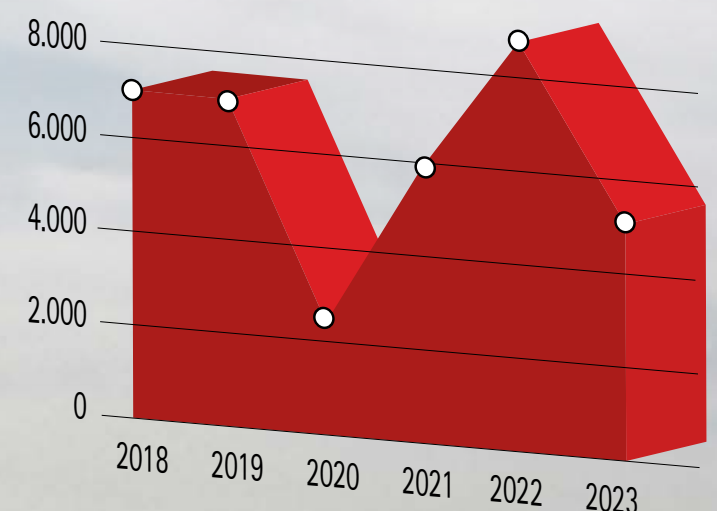

ISTRIPU-KOP. GUZTIRA

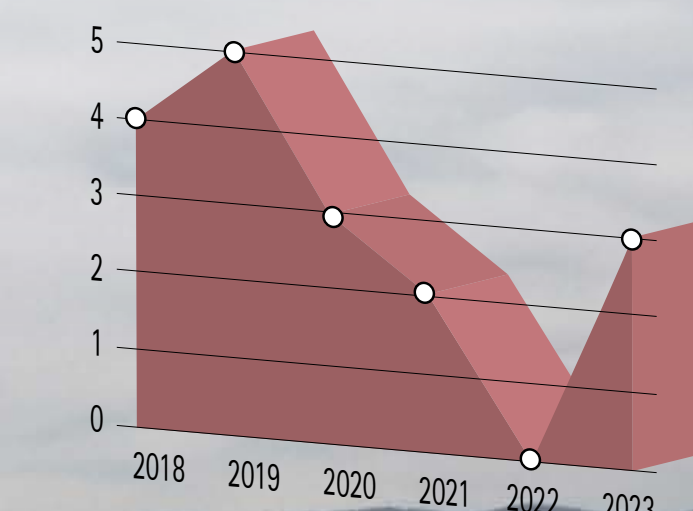

Krispiñako hondakin-uren araztegia eta Arabako saneamendu-sistemako beste instalazio periferiko batzuk ustiatzeko eta mantentze-lanak egiteko zerbitzuak  
**Sustatzailea:** AMVISA - Gasteizko Udala  
**Uztiapena:** UTE EDAR CRISPIJANA



IRUDI GEHIAGO

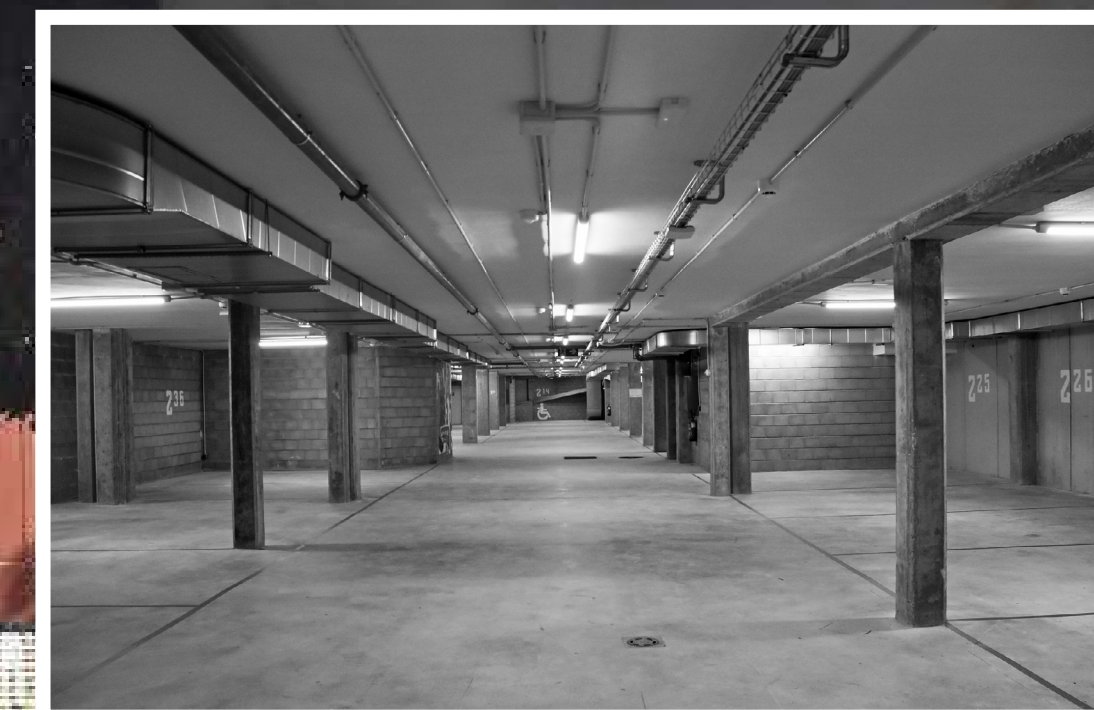
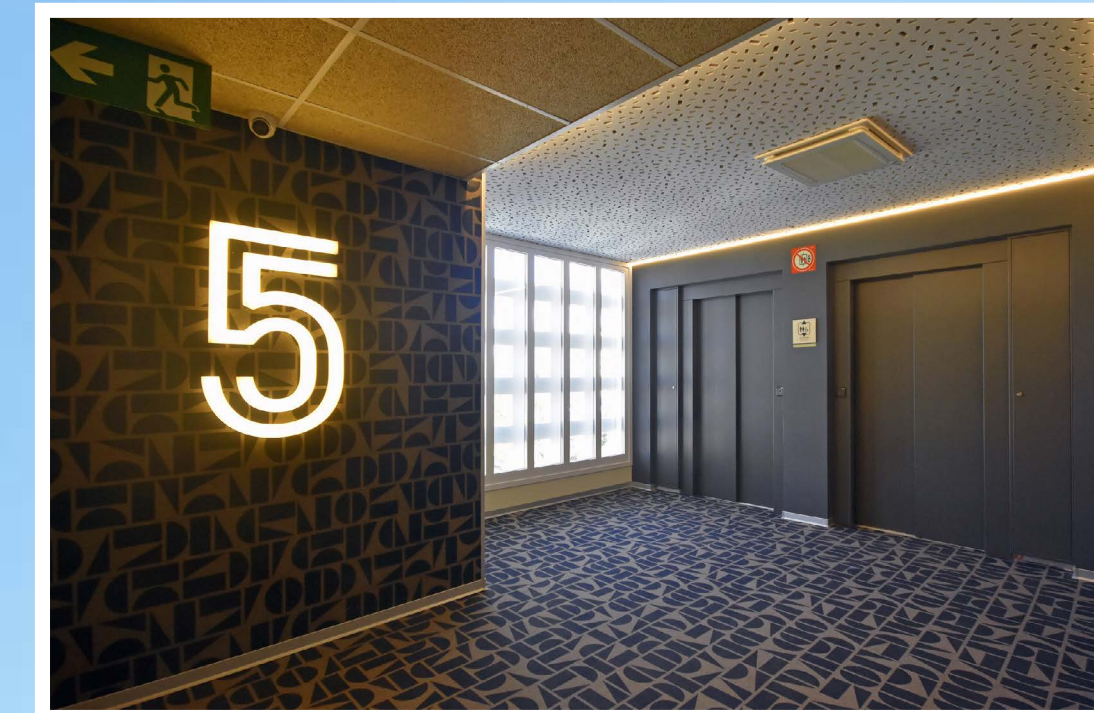
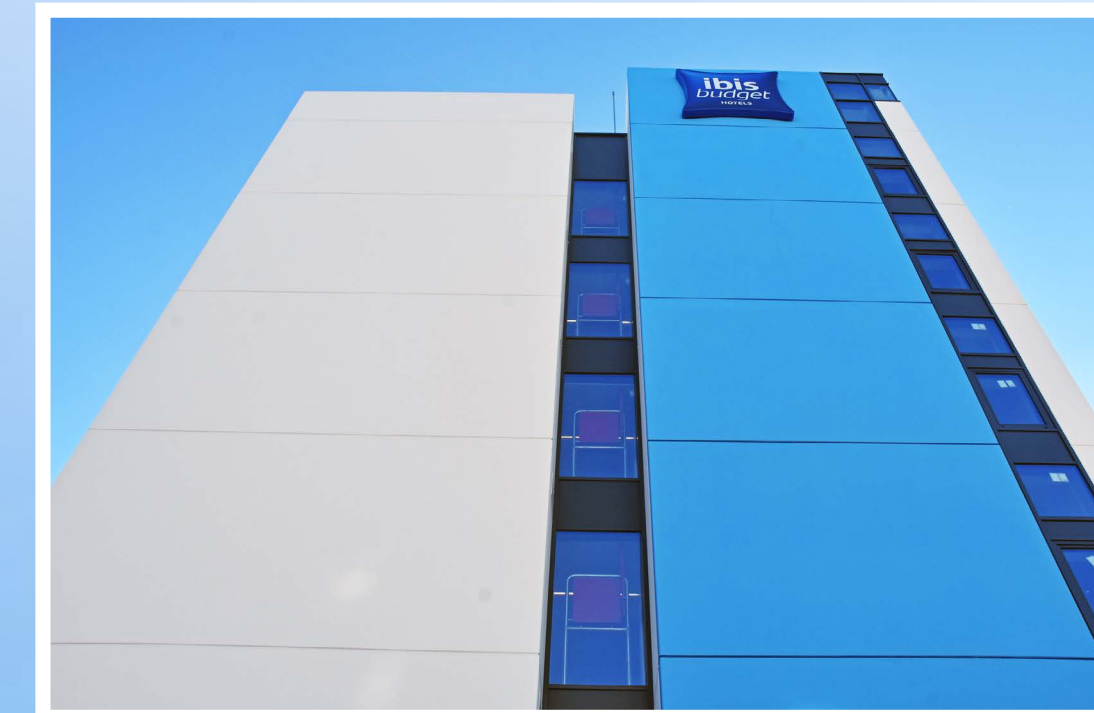

LAKUA-IBIS HOTELA.

Ez da bizitegi-erakuntza

**Sustatzailea:** ENBU HORECA SL

**Enpresa eraikitzailea:** LAGUNKETA SAU

**Arkitektoak:** Fernando Perez Simon / Anton Lopez De Aberasturi



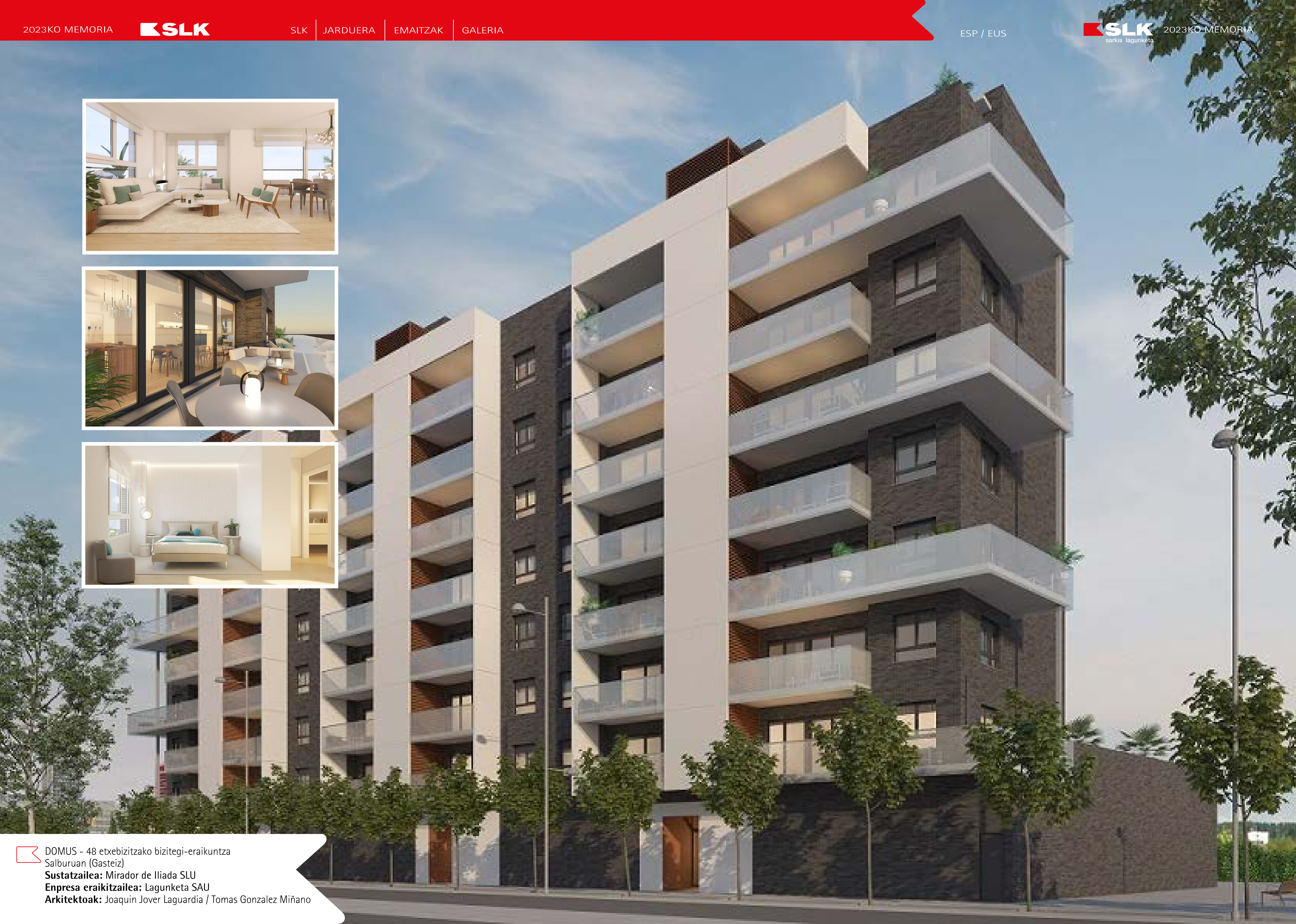
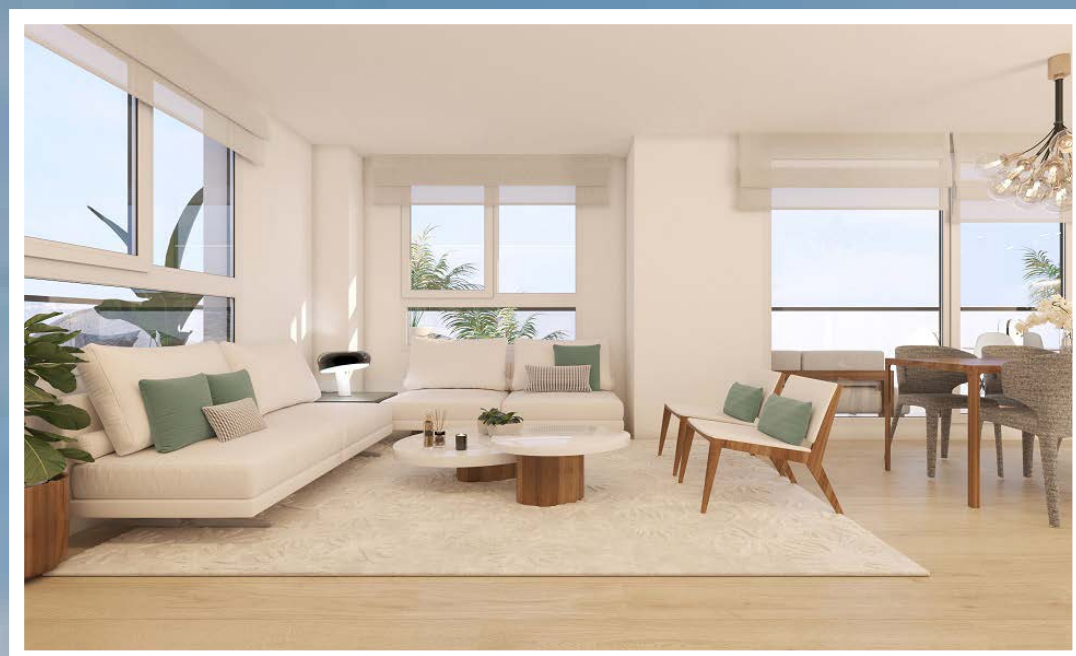

DOMUS - 48 etxebizitzako bizitegi-erakuntza  
Salburuan (Gasteiz)

**Sustatzailea:** Mirador de Iliada SLU

**Enpresa eraikitzailea:** Lagunketa SAU

**Arkitektoak:** Joaquín Jover Laguardía / Tomas Gonzalez Miñano



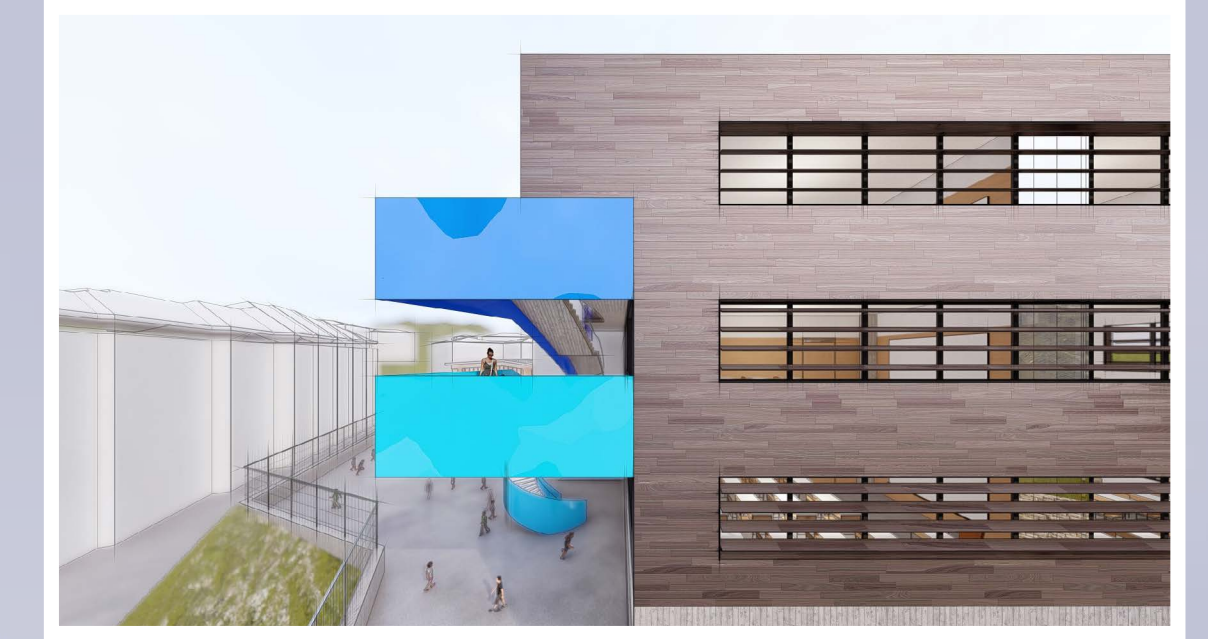
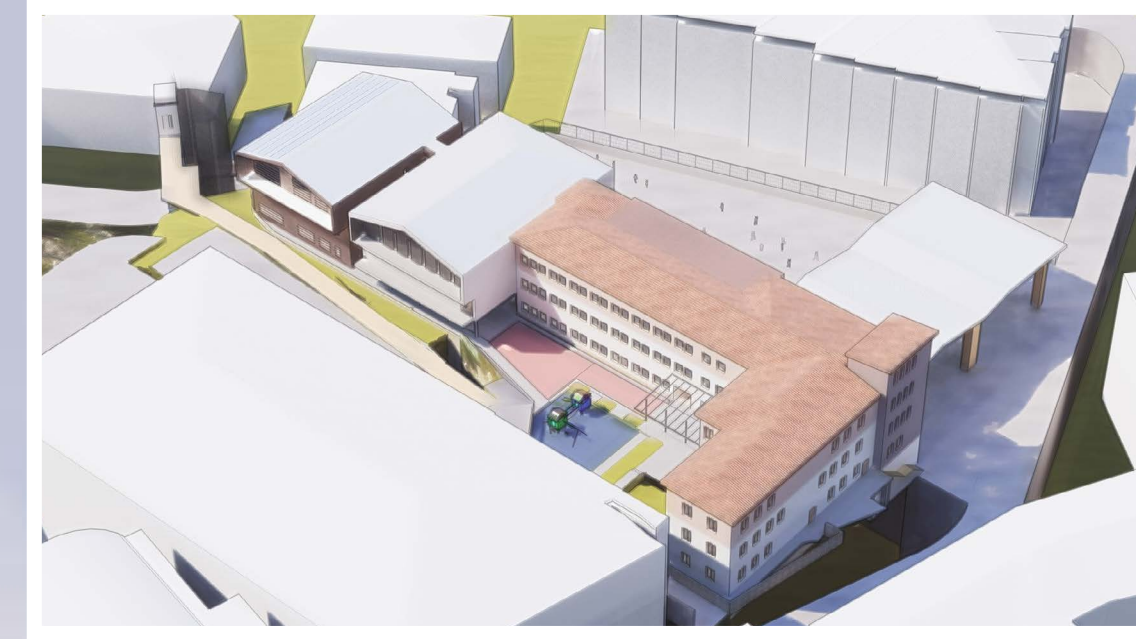
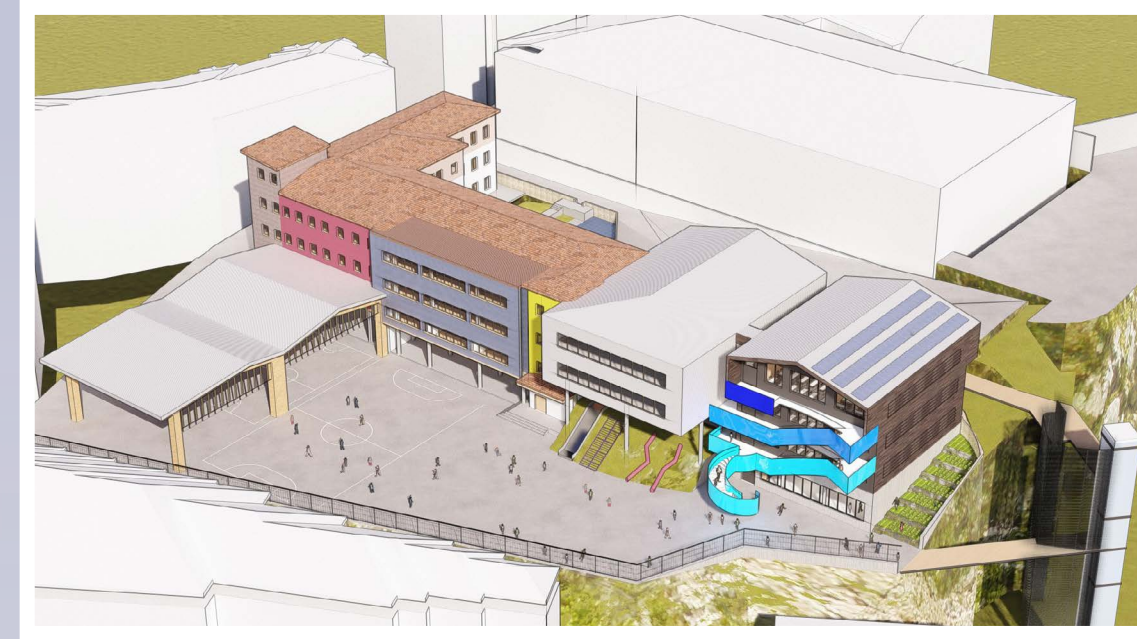



**ASTIGARRAGAKO HERRI-ESKOLA**  
 Ez da bizitegi-eraikuntza  
**Sustatzailea:** Eusko Jaurlaritza  
**Enpresa eraikitzailea:** Astigarragako Herri-Eskola ABEEa  
**Arkitektoak:** Xabier Barrutieta

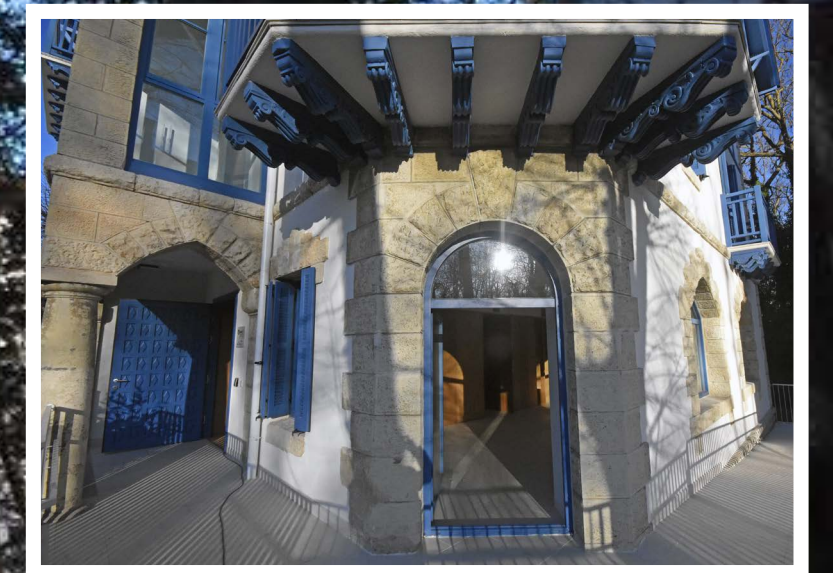
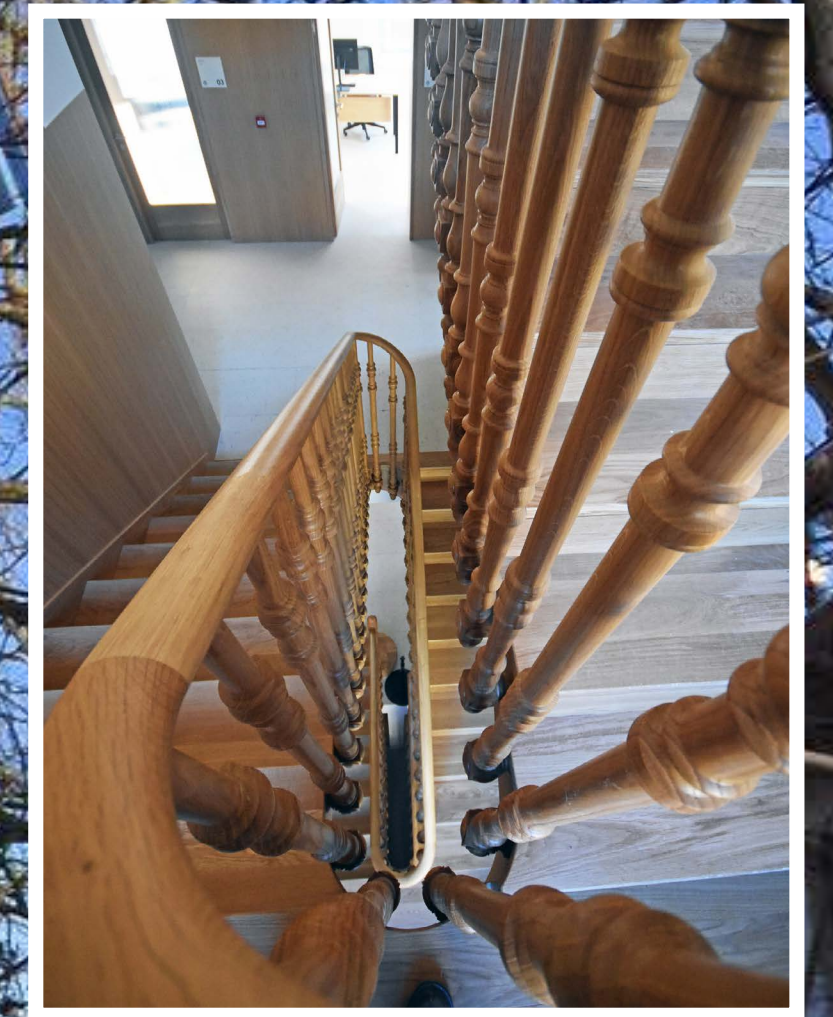
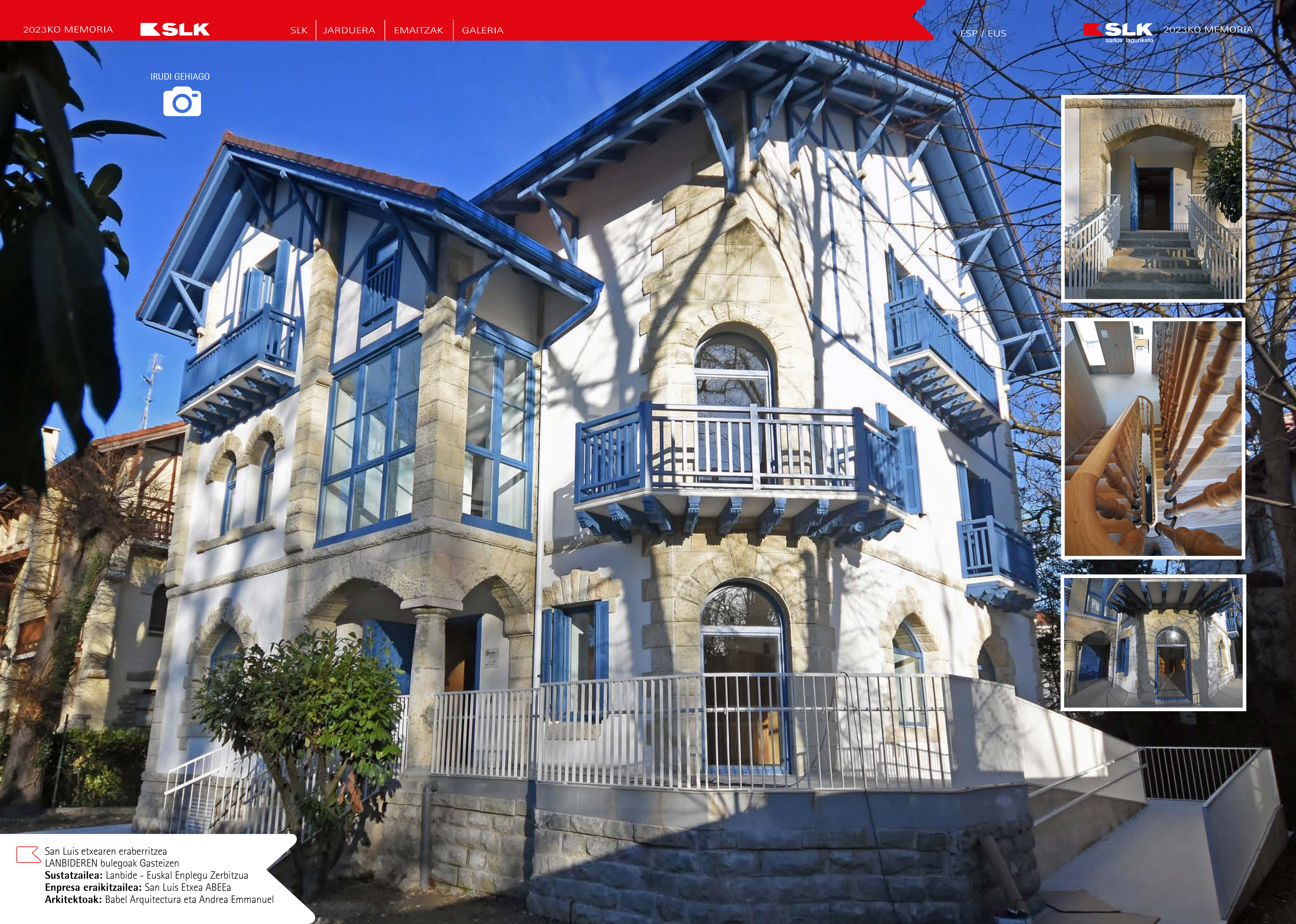

IRUDI GEHIAGO







IRUDI GEHIAGO

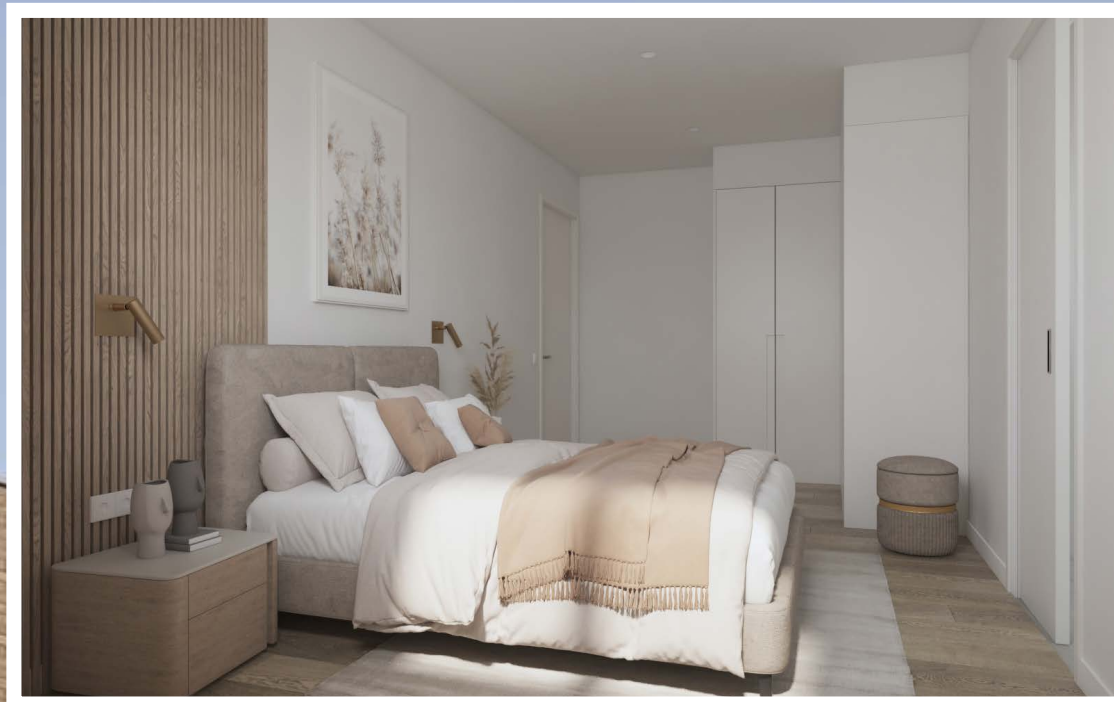

LA BARANDA BIZITEGIA  
13 etxebizitzaren eraikuntza  
**Sustatzailea:** RESIDENCIAL LA BARANDA SLU  
**Enpresa eraikitzailea:** Lagunketa SAU  
**Arkitektoak:** Odavoz / Barron Ciudad





 UCA KLINIKA  
Ez da bizitegi-eraikuntza  
**Sustatzailea:** pribatua  
**Enpresa eraikitzailea:** Lagunketa SAU  
**Arkitektoak:** Xabier Sanchez Arquitectura



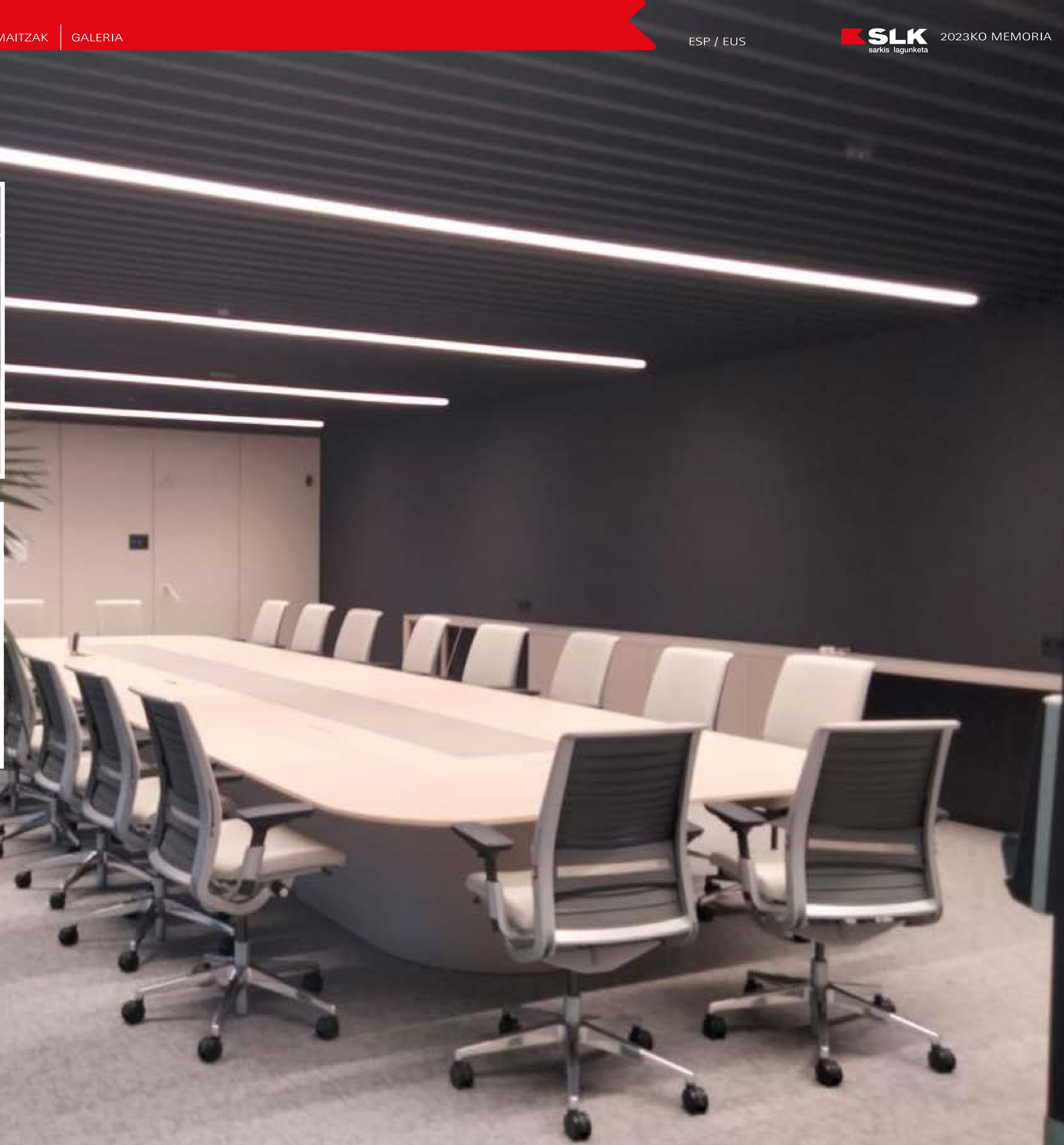
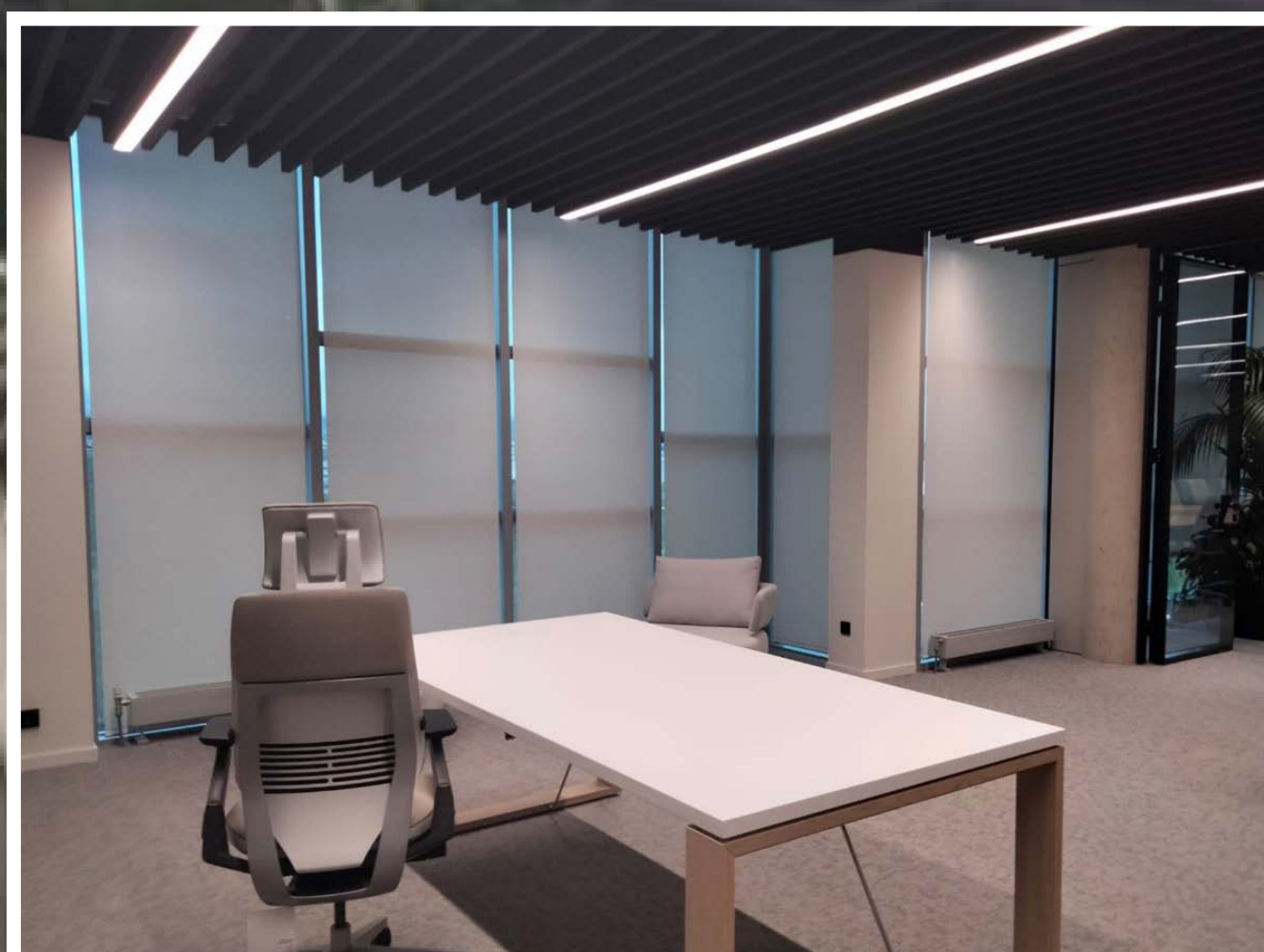

 MERCEDES BENZ  
Jarduketak bulegoen 3. solairuan  
**Sustatzailea:** Mercedes Benz Espainia  
**Enpresa eraikitzailea:** Lagunketa SAU  
**Arkitektoak:** IDOM





IRUDI GEHIAGO



35 BOE IZARRA. RCP-10 SEKTorea  
13 etxebizitzaren eraikuntza

**Sustatzailea:** Alquilocompro Gasteiz SLU

**Enpresa eraikitzailea:** Lagunketa SAU

**Arkitektoak:** Patxi Cortázar



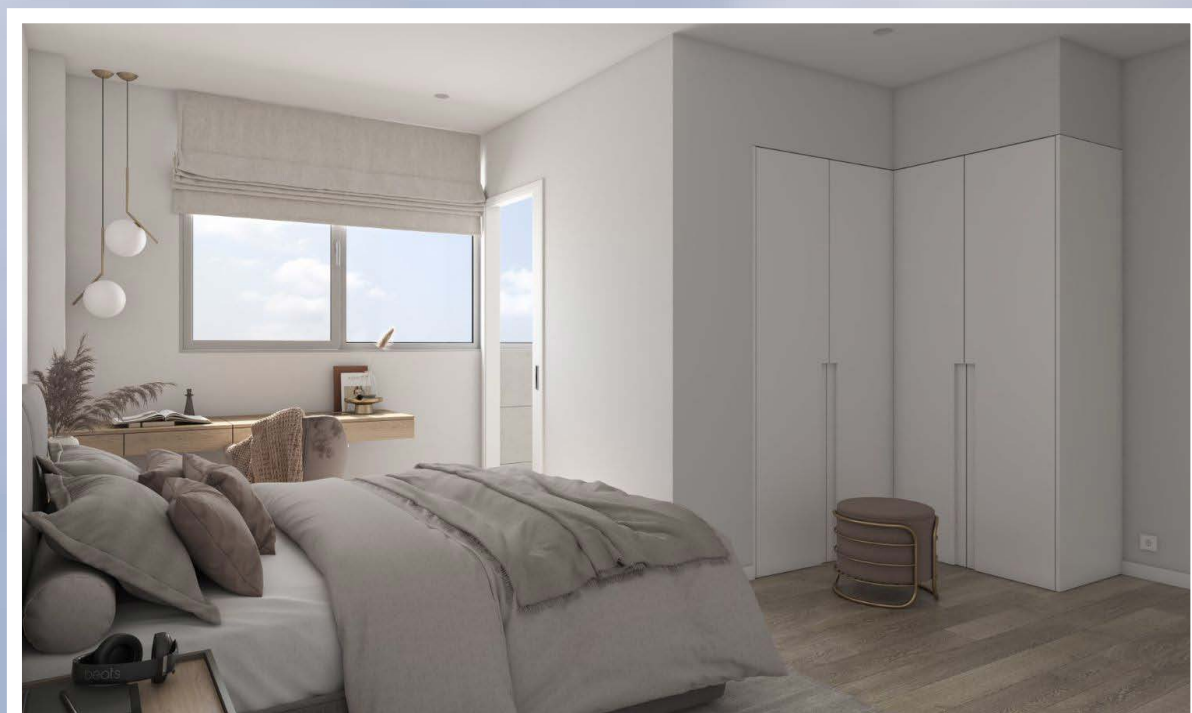
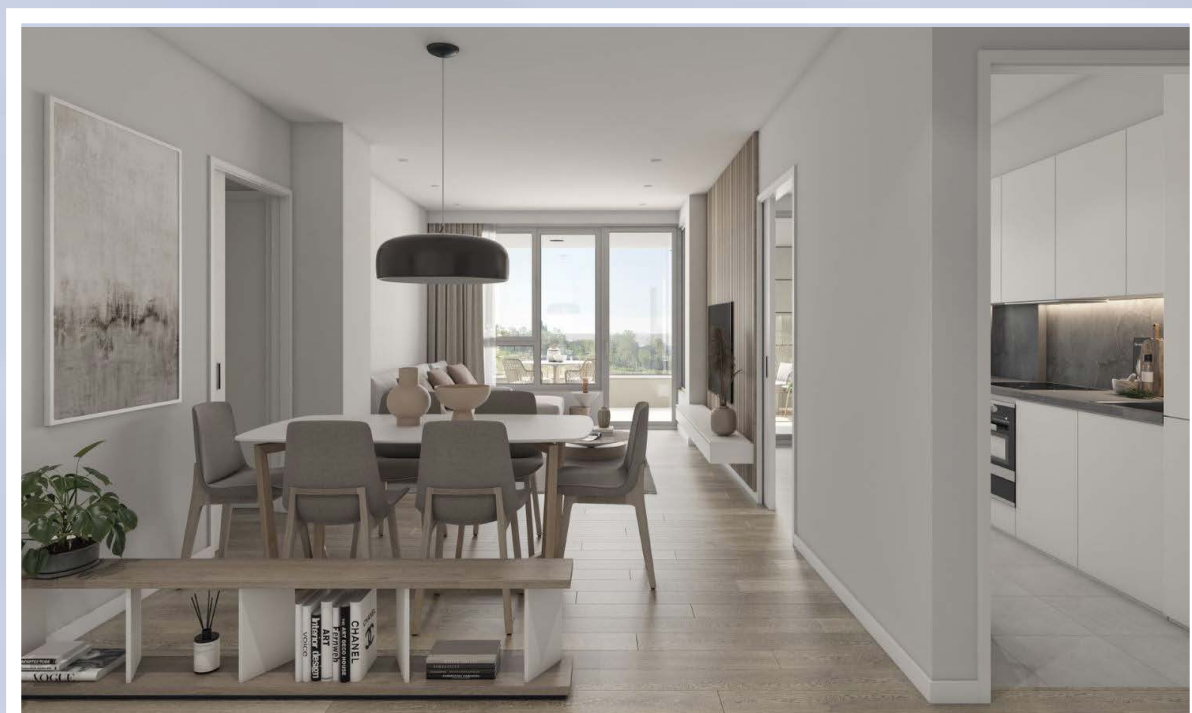

IRUDI GEHIAGO

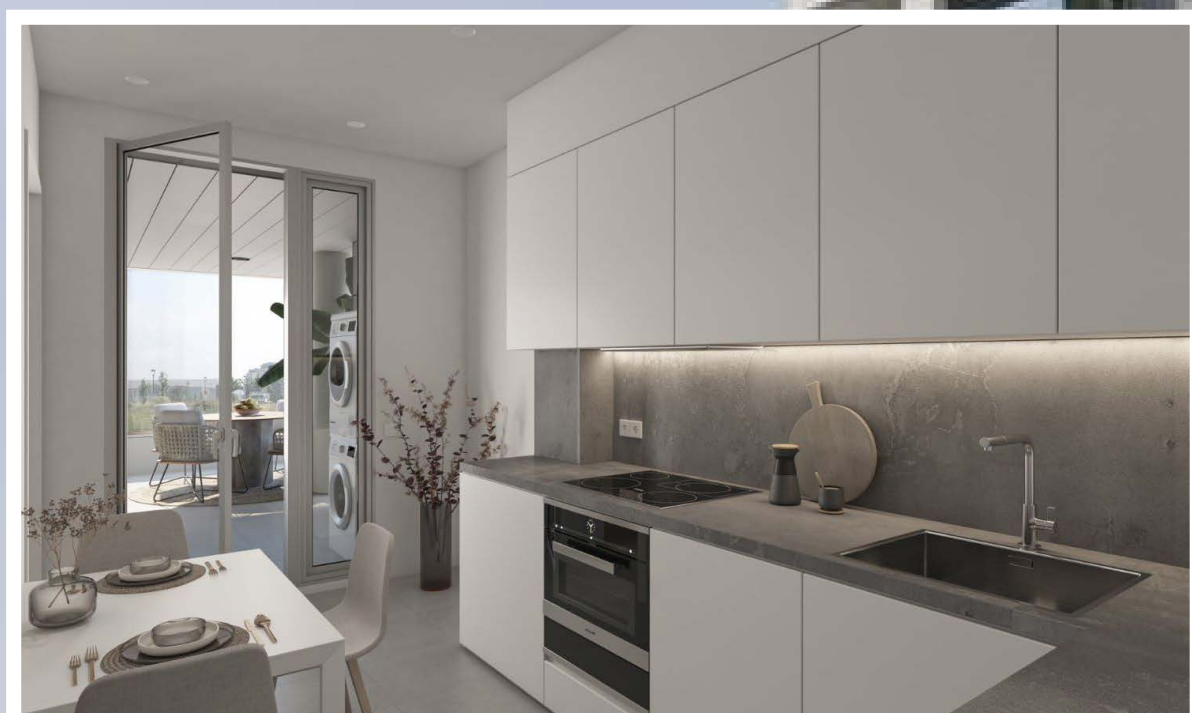

72-LARREIN RC12 PARTZELA 13. SEKTOREA  
Bizitegi-eraikuntzaren sustapena  
**Sustatzailea:** ARATZ 2020 SL  
**Enpresa eraikitzailea:** Lagunketa SAU  
**Arkitektoak:** Usandizaga Arquitectura y Urbanismo



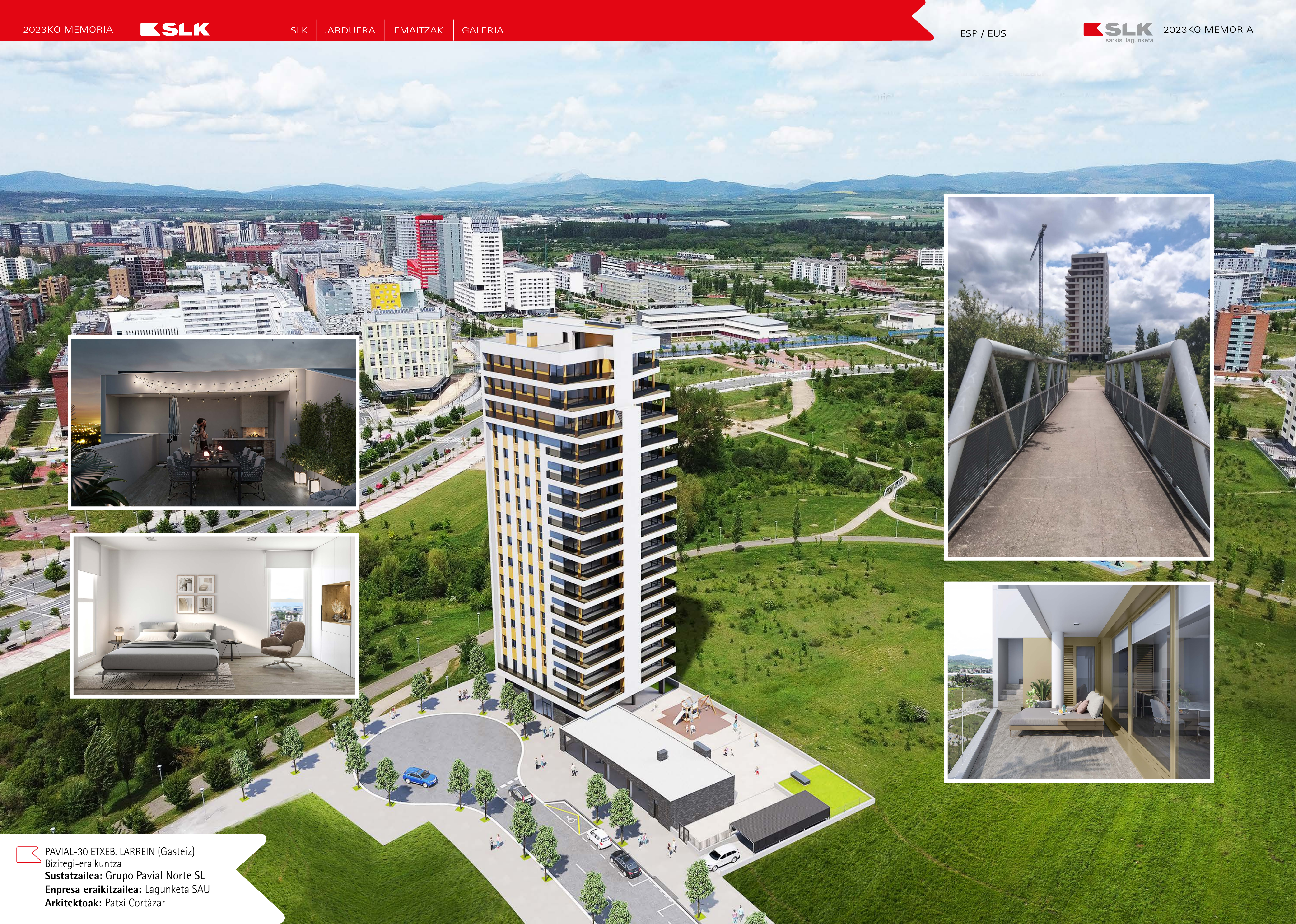

PAVIAL-30 ETXEB. LARREIN (Gasteiz)  
Bizitegi-erakuntza  
**Sustatzailea:** Grupo Paviat Norte SL  
**Enpresa eraikitzailea:** Lagunketa SAU  
**Arkitektoak:** Patxi Cortázar



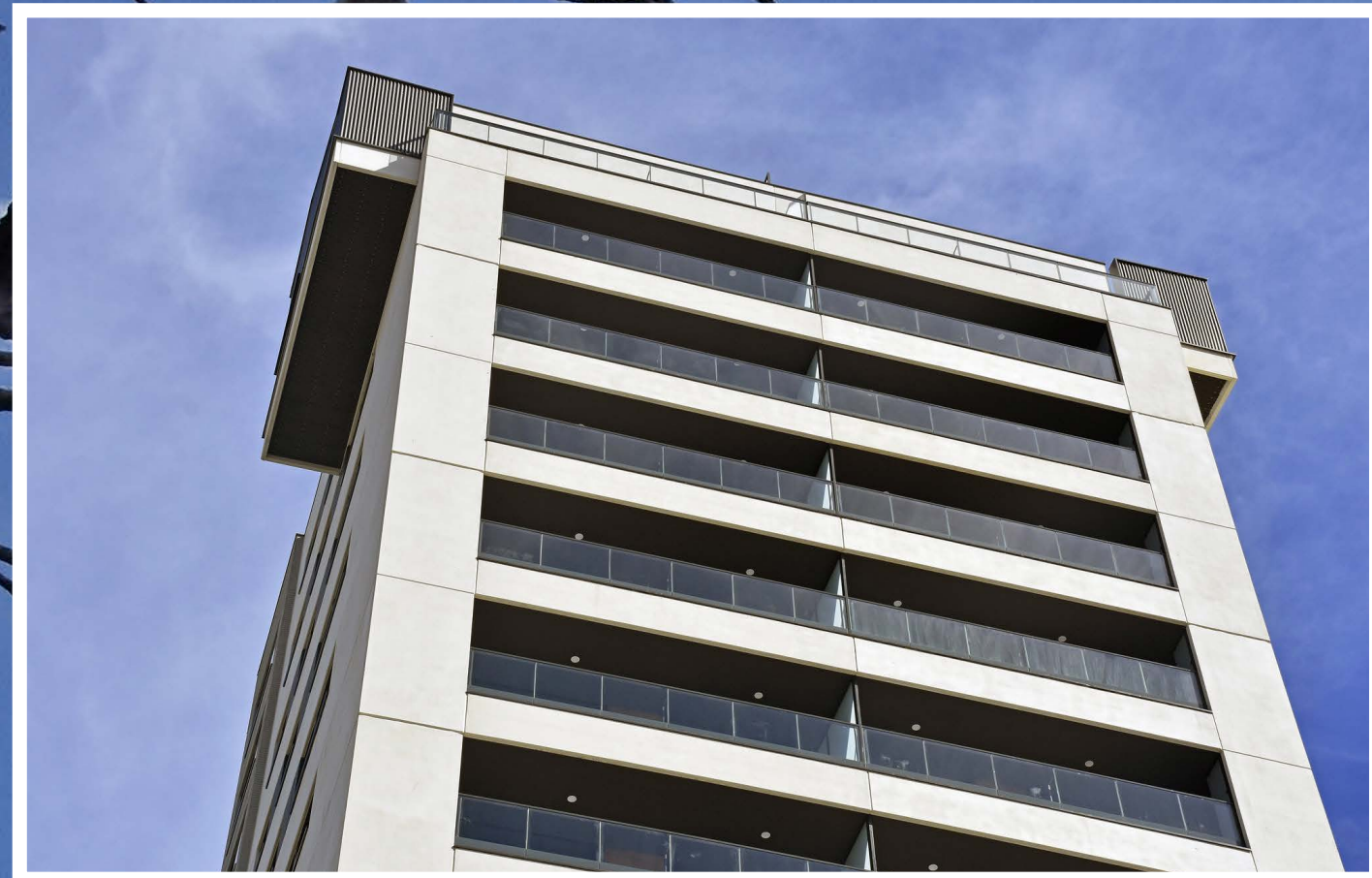

IRUDI GEHIAGO



PARIS-ZABALGANA ERAIKINA. 28 etxebizitza  
Bizitegi-erakuntza eta kudeaketa integrala  
**Sustatzailea:** ISGA Inmueble SGA  
**Enpresa eraikitzailea:** Lagunketa SAU  
**Arkitektoak:** Xabier Sanchez Arquitectura





 KRISPIÑAKO UHA ABEE-A Biltegia  
Ez da bizitegi-eraikuntza  
**Sustatzailea:** Krispiñako Uha ABEEa  
**Enpresa eraikitzailea:** Lagunketa SAU  
**Arkitektoak:** IDOM





MENDIZORROTZA ERAIKIN SOZIALA  
Ez da bizitegi-eraikuntza

**Sustatzailea:** Gasteizko Udala

**Enpresa eraikitzailea:** Mendizorrotza Eraikin Soziala ABEEa

**Arkitektoak:** Javier Ortega Uribe-Echevarria





SEA ERAIKINAREN ERABERRITZEA  
 Sustatzailea: SEA  
 Enpresa eraikitzailea: SEA Eraikina ABEEa  
 Arkitektoak: Alberto Esparza Resano eta Jose M<sup>o</sup> Alberola Arboli



# JARDUKETA NAGUSIEN LABURPENA



LAKUA-IBIS HOTELA.



DOMUS etxebizitzak



ASTIGARRAGAKO HERRI-ESKOLA



SAN LUIS ETXEAREN ERABERRITZEA - LANBIDEREN BULEGOAK



LA BARANDA BIZITEGIA



UCA KLINIKA



MERCEDES BENZEN BULEGOAK



35 BOE IZARRA. RCP-10 SEKTOREA



72-LARREIN RC12 PARTZELA 13. SEKTOREA



PAVIAL-30 ETXEB. LARREIN

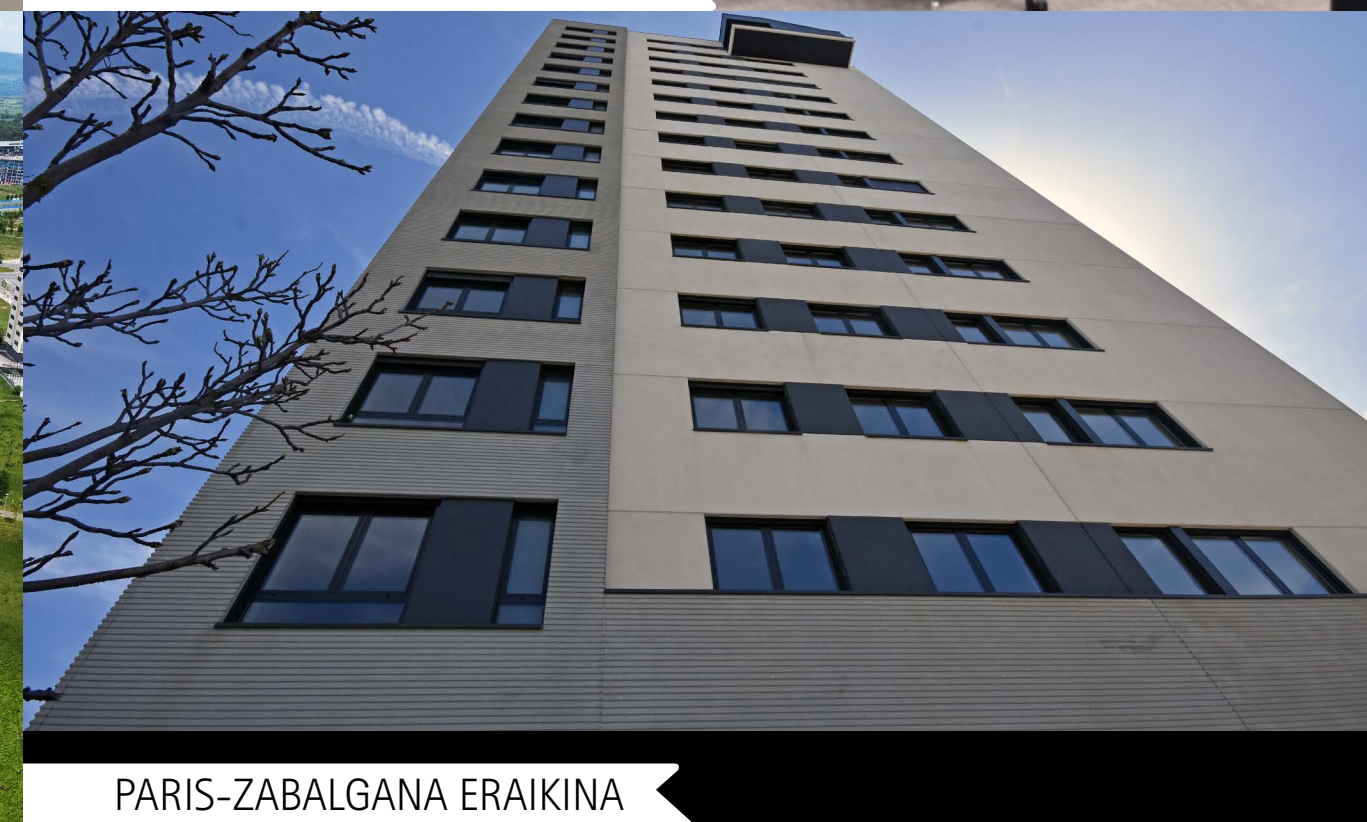

PARIS-ZABALGANA ERAIKINA



KRISPIÑAKO UHA ABEE-A Biltegia



MENDIZORROTZA ERAIKIN SOZIALA



SEA ERAIKINAREN ERABERRITZEA

SPRILUR. JUNDIZKO EDUKIONTZI-NABEA  
Ez da bizitegi-eraikuntza  
**Arkitektoak:** Gaizka Goiri Zamora

36 BOE BORINBIKARRA ZABALGANA  
Bizitegi-eraikuntza  
**Arkitektoak:** Xabier Sanchez Arquitectura /  
1618 arkitektura-estudioa